VAPAUS

Ilmestyy tiistaisin, torstaisin ja lauantaisin — Perustettu vuonna 1917 — Canadan suomalaisten itsenäinen työväenlehti

No. 133 — Vol. XXXVI vosikerta — Sudbury, Ontario — Torstaina, marrask. 12 p. — Thursday, Nov. 12, 1953

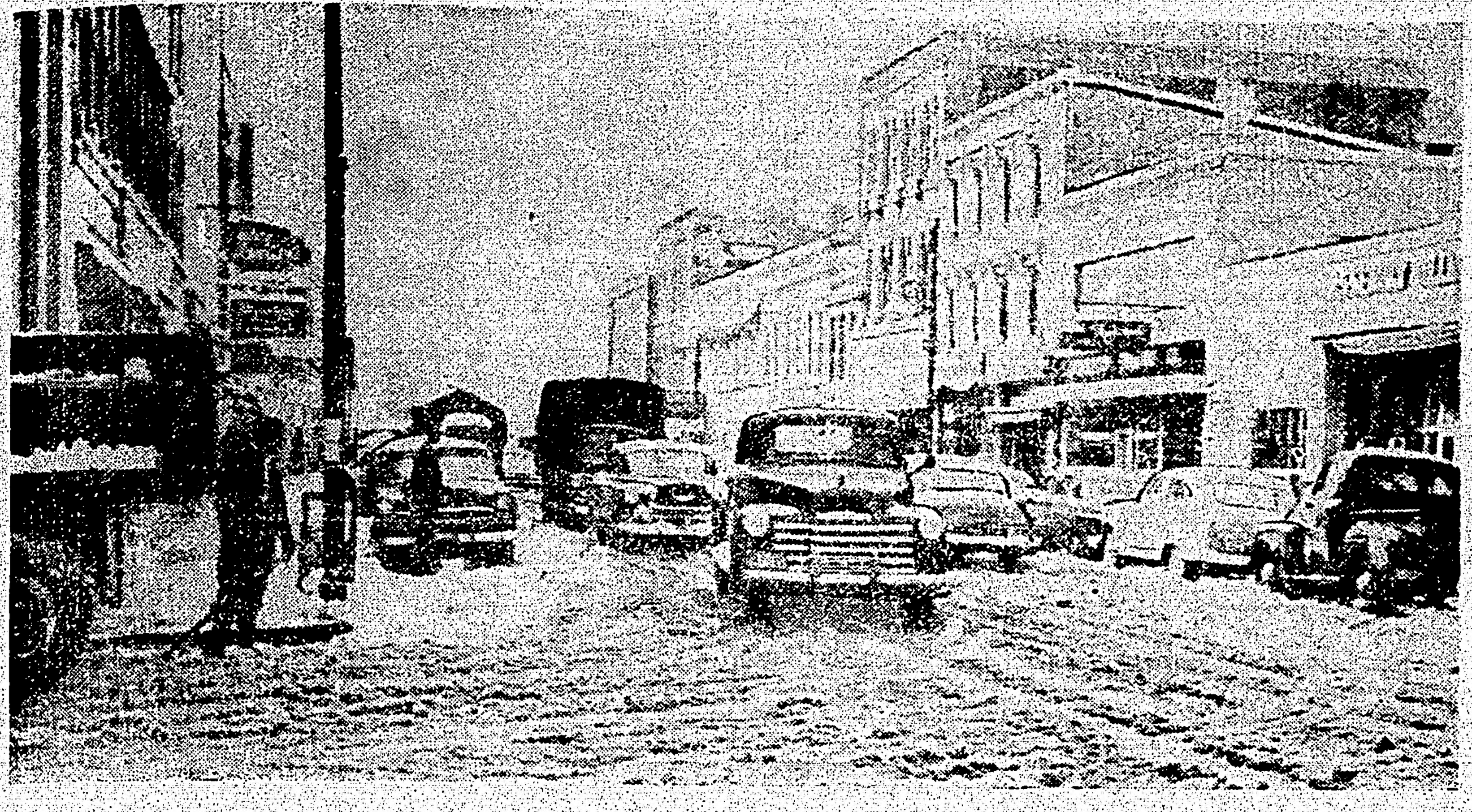

Vilkkoja kestävien kauniiden ilmojen jälkeen yllätti ankara lumimyrsky Sarnian odottamatta viime lauantaina. Lunta satoi noin 6 tuuman paksuudelta aiheuttaen kaupungissa ja sen ympäristössä liikennehäiriöitä ja myrskyn pahimmillaan ollessa näkyväisyys oli vain noin 25 jalkaa.

Vilkasta keskustelua käytiin Vapaus-lehden asioista

Yhtiökokous kiittää haasteryntäyslahjoittajia; tunnustus myös lehtemme työlle

Toronto. — Vapaus kustannusyhtiön osakkeenomistajien vuosikokouksen avasi Torontossa, marraskuun 9 pnä, yhtiön liikkeenhoitaja Edwin Suksi, selostaen että kun yhtiön presidentti, Oskar Männistö ei ollut saapuvilla, oli hänen tehtäväkseen langennut kokouksen avaaminen.

Kokous pääsi hyvään vauhtiin kun pitkä työjärjestys hyväksyttiin ja valittiin kokoukselle tarpeelliset virkailijat. Puheenjohtajaksi valittiin G. Sundqvist. Valtakirjain tarkastajien raportin mukaan olivat miltei kaikki osakkeen omistajat joko läsnä tai valtakirjoilla varustettujen edustajansa kautta edustettuna.

Päätoimittaja Wm. Eklund esitti toimituksen raportin, missä selostettiin sitä toimitussuuntaa mitä toimituksen taholta oli koetettu lehdessä tuoda esille. Raportissa korostettiin miten tärkeätä on edelleen kehittää sitä työtä mitä Vapauden palstoilla on tehty rauhanasian hyväksi. Keskustelussa monet läsnäolijat lämpimästi kannattivat puheenvuoroissaan raportissa esitettyä tosiasiaa, että Vapaus on Canadassa ainoa suomenkielinen uutislehti, joka on jatkuvasti tulkinnut lukijakunnalleen todellista kuvaa maailman tapahtumista, ja että samalla se on puolustanut maanmiestemme palkka- ym. etuja kannattamalla lakkotaisteluja j.n.e. Toimituksen raportin tärkeämmät kohdat julkaistaan myöhemmin.

Sitä, että Vapaus lehti on todella pidetty maanmiestemme keskuudessa, osoittaa se seikka, jonka manitobalainen Paul Johnson esitti kokoukselle sanoen, että hänen tietojensa mukaan hänen kotikylässä, Rorketoniin ei tule muuta kuin yksi muu suomenkielinen lehti ja sitäkään ei sieltäpäin tilattu. Eräs torontolainen Vapauden lukija myöskin totesi, että ne jotka muita suomenkielisiä lehtiä tilaavat, eivät ole kiinnostuneita uutisiin vaan paremminkin pilalehtiin.

Keskustelussa esitettiin myöskin toivomuksia Vapauden parantamiseksi ja erikoisesti korostettiin englanninkielisen nuoriso-osaston tärkeyttä. Teknillisiin heikkouksiin kuten virheisiin ja epäsäännölliseen postijakeluun useammat läsnäolijat kiinnittivät huomionsa.

Yhtiökokous antoi Vapauden toimitusohjelmalle yksimielisen kannatuksensa hyväksymällä seuraavan päätöslauselman:

VAPAUDEN TOIMITUSPOLITIIKASTA

"Yhtiökokous antaa yksimielisen tunnustuksen Vapauden toimituksen ohjelmalle ja sille arvokkaalle rauhan työlle, mitä lehtemme on tehnyt ja edelleen tekee.

(Jatkuu 6. sivulla)

Hollinger-yhtiön johto neuvotellut union kanssa

Pohjois-Ontariossa toivotaan, että tämä johtaisi sopimukseen kaikissa kaivoksissa

Timmins. — United Steelworkers Union of American ja Hollinger Consolidated Gold Minesin tiistaina antamassa yhteisessä lausunnossa sanotaan, että molemmista neuvottelupuolista tuntuu siltä, että tiistaina iltapäivällä käydyssä neuvottelussa edistyttiin.

Union neuvotteluvaltuuskunnan puheenjohtajana toimi Leo A. Behie ja yhtiön puhemiehenä kaivoksen johtaja E. A. Perry. Neuvottelut kestivät tunnin ja puoli tuntia.

Neuvottelut olivat ensimmäiset siitä kun työläiset menivät lakkoon viime syyskuussa.

"Vaikeuksien jälkeen monet ihmiset toivovat, että neuvottelut johtavat pysyvään rauhaan ja vakiintumiseen", sanoi kaupunginvaltuustoon jäsen Vincent Bonhcmme.

Dome Mines Ltd., jonka työläiset eivät kuulu unioon, ilmoitti kohottavansa heti työläistensä tuntipalkkoja 5 senttillä tunnilta. Union puhemies Behie sanoi, että tämä on yritys estää työläisiä liittymästä unioon ja jatkoi: "Domen työläiset liittyvät nykyään Steelworkers Unioon vapaaehtoisesti. Me uskomme ettei heitä voida ostaa 5 sentillä tunnilta."

Union valtuutetut kohtaavat Paymaster-kaivoksen edustajat ensi viikon tiistaina. Tarkoituksena on neuvotella uudesta työehtosopimuksesta.

Cochranessa rauhanoikeudessa tulee t.k. 24 pnä esille 6 timminsiläisen kaivostyöläisen juttu. Heidät tuomittiin syyskuun 5 pnä kukin kuukaudeksi vankilaan peloittelusta, josta tuomiosta he vetosivat. Vangitut laskettiin vapaalle jalalle $6,000 takuksella kultakin.

Vancouver. — Industrial Engineering Ltd., joka varustaa tukkiyhtiöitä koneistolla, ilmoitti tiistaina lähettäneensä konesahoja Pohjois-Ontariossa ja Quebecissä oleville lakkolaisille puiden katkaisua varten. Yhtiö on lainannut kaikkiaan 7 konesahaa.

Yhtiön eräs puhemies sanoi, että senjälkeen kun saatiin tietää monien lakossa olevien kaivostyöläisen olevan halkojen puutteessa lähetettiin konesahat Pohjois-Ontarioon.

Union taholta on sanottu, että tämä on ensimmäinen tapaus Canadan työväen historiassa kun työnantaja on ottanut "tällaisen humanistisen askeleen hätätilanteessa".

Albertan farmarit pyytäneet hallitukselta finanssiapua

Edmonton. — Täällä tiedotettiin maanantaina Farmers Union of Albertan lähettäneen liittohallitukselle pyynnön, että vehnäfarmareille annettaisiin rahallista apua siksi kunnes he saavat kuluvan vuoden vehnän myydyksi.

Union johtokunta lähetti tämän pyynnön kauppaministeri C. D. Howelle ja maatalousministeri J. S. Gardinerille.

Canadan tekstiiliteollisuus on vakavassa kaaostilassa

Union edustajat ja hallituksen jäsenet neuvottelevat vaikean tilanteen johdosta

Montreal. — Canadan tekstiiliteollisuus tulee keskustelun aiheeksi kun Textile Workers Union of American (CCL — CIO) edustajat kohtaavat viisi liittohallituksen ministeriä t.k. 17 pnä, ilmoitti union aluejohtaja ja Montrealin Työväenneuvoston puheenjohtaja Gerard Rancourt maanantaina.

Neuvotteluun osallistuvat seuraavat liittohallituksen jäsenet: kauppaministeri C. D. Howe, työministeri Milton F. Gregg, kulkulaitosministeri Lionel Chevrier, rahaministeri D. C. Abbott ja veroministeri J. J. McCann.

Union edustajia matkustaa Ottawan neuvotteluihin Ontariosta, New Brunswickista ja Nova Scotiasta.

"Union lähetystö", sanoi mr. Rancourt, "jättää hallitukselle kirjallisen lausunnon jatkuvasti pulassa olevasta Canadan tekstiiliteollisuudesta. Samalla union edustajat esittävät hallitukselle vastalauseen kauppasopimuksien neuvottelujen eräistä puolista Japanin ja Canadan hallituksien välillä.

"Tullimaksujen edelleen alentaminen Japanista tuotaville tekstiilituotteille jouduttaa Canadan tekstiiliteollisuuden, joka on jo joutunut amerikkalaisen dumpingin ja Euroopasta runsaasti virtaavien tavaroiden ureiksi, joutumista paniikkitilaan."

Hän sanoi, että v. 1950 Canadan tekstiiliteollisuus tuotti 68 prosenttia Canadan kulutuisesta. Nykyään sama teollisuus tuottaa vain 52 prosenttia niistä tekstiilituotteista, joita myydään Canadassa.

Tänä vuonna, sanoi hän, 14 tekstiilitehdasta Canadassa on lopettanut toimintansa ja tekstiilitehtaissa työskentelee nykyään 85,000 työläistä kun sensijaan aikaisemmin oli näitten tehtaitten työläisten lukumäärä 95,000. Tämän lisäksi jokaisessa tehtaassa tehdään työtä vain osa-ajalla.

Pohjois-Korean pääministeri matkustanut Kiinaan

Tokio. — Pyongyangin radiotiedossa tiistaina sanottiin, että Pohjois-Korean pääministeri Kim Il Sung ja kahdeksan muuta hallituksen jäsentä oli samana päivänä matkustanut Pekingiin neuvottelemaan.

Tämän uskotaan olevan Kimin ensimmäinen vierailu Kiinaan sitten Korean sodan alkamisen.

Kim saapui Moskovasta 15 päivän matkalta syyskuun 29 pnä. Hänen neuvottelunsa neuvostohallituksen kanssa johti sopimukseen, jonka mukaan Neuvostoliitto auttaa Pohjois-Korean uudelleen rakentamista.

Uusi tie avattu liikenteelle

Gogama. — Ontarion kaivosministeri avasi maanantaina virallisesti Sinclairin valtatien täällä. Tätä tietä alettiin rakentaa 1951 ja se on 42 mailia pitkä.

Tie johtaa kylään, joka on 55 mailia etelään Timminsistä. Tie on saanut nimensä manalle menneen kaivosministerin apulaisen D. G. Sinclairin mukaan.

Lapsi sai surmansa autorikossa

Cobalt. — Täällä ilmoitettiin maanantaina, että 13 kuukauden ikäinen George Labine sai surmansa kun hänen isänsä Noel Labinen auto luisti ja meni ympäri 48 mailia pohjoiseen täällä no. 11 maantiellä.

Mrs. Labine, joka loukkaantui onnettomuudessa, kuljetettiin Kirkland Lakelle sairaalaan.

VIIME TIEDOT

Ottawa. — Tänään avataan Canadan 22. parlamentti. Avajaistilaisuudessa kenraalikuvernööri Vincent Massey lukee hallituksen ohjelmapuheen, jonka jälkeen istunto lopetetaan.

Huomenna pitää alahuoneen ja senaatin yhteisessä istunnossa Yhdysvaltain presidentti Eisenhower 15 minuuttia kestävän puheen.

Toronto. — Eilen sai surmansa rakennustyöläinen George Zaccaria joutuessaan höyrylapion puomin alle. Onnettomuus tapahtui East Yorkissa rakennustyömaalla.

Höyrylapion käyttäjä Bert McEvoi on kuulustelussa kertonut, että Zaccaria oli ohjaamassa höyrylapiota paikalleen kun eräs pultti katkesi ja puomi putosi onnettomuuden uhrin päälle.

Tel Aviv. — Israelin armeijan eilen antamassa tiedonannossa sanotaan, että Galilean merellä avattiin Syyrian puolelta tuli israelilaista poliisipatrullien venettä vastaan. Veneestä vastattiin tuleen ja laukausten vaihto kesti 15 minuuttia.

Eräs armeijan puhemies sanoi, että asiasta on esitetty protesti aselepokomissionille ja sitä on pyydetty pitämään ylimääräinen kokous.

Metsätyöläisten palkoista aletaan neuvotella

Port Arthur. — Lumber and Sawmill Workers Union (AFL) osasto 2693 toimistosta ilmoitettiin maanantaina, että Ontarion sovitteluvirkailija on järjestänyt union ja 21 metsäyhtiön neuvottelun alkavaksi t.k. 24 pnä Torontossa. Ontariossa on metsätöissä kaikkiaan noin 20,000 työläistä.

Tiedonannossa sanottiin, että työläisten edustajiksi tulevat A. M. Welsby, Lother Bode ja William Tiikon.

Lswu on esittänyt metsäyhtiöille vaatimuksen päiväpalkalla olevien työläisten palkan korottamista 8 senttillä tunnilta ja urakkatöissä katkaisumaksujen korottamisesta 8 prosentilla, erikoista palkkiota sellaisissa paikoissa, joissa metsä on huonoa.

Yhtiöt ovat ehdottaneet palkkojen pysyttämistä entisellään.

Neuvostoliitto auttaa Albanian kehittämistä

Lontoo. — Neuvostoliiton virallinen tietotoimisto Tass ilmoitti täällä maanantaina, että Neuvostoliitto auttaa Albaniaa lähettämällä sinne erikoisasioiden tuntijoita valvomaan ruokatavarateollisuuden järjestämistä, kivihiilituotantoa, sähkövoimaseminen ja rautateiden rakentamista sekä toimittaa sinne erilaisia rakennustarpeita.

Neuvostoliiton ja Albanian kesken allekirjoitettiin viime kuussa tätä koskeva sopimus.

Rautatieläiset eivät saa palkankorotusta Englannissa

Lontoo. — Täällä ilmoitettiin tiistaina, että 500,000 rautatieläisen palkkavaatimukseen ei suostuta. Nämä rautatieläiset, jotka työskentelevät valtion omistamilla rautateillä, vaativat 15 prosentin palkankorotusta.

Vaatimusta käsittelemään nimitetty tuomioistuin hylkäsi palkkavaatimuksen senjälkeen kun liikennekomissionin toimesta väitettiin, että valtion rautatie ei voi rahan puutteen takia korottaa palkkoja.

Gordon Pirie vuoden parhaimmaksi urheilijaksi Englannissa

Lontoo. — Englannin Amateur Athletic Association nimitti potkänmatkan juoksijan Gordon Pirien tämän vuoden parhaimmaksi Englannin urheilijaksi.

Kuluvan vuoden aikana hän juoksi kaksi mailia 8.47,4 ja kolme mailia 13.36,4 ajassa. Myös kuuden mailin juoksussa hän saavutti epävirallisen maailmanennätyksen ajalla 28.19,4 jonka rikkoi Emil Zatopek kaksi viikkoa sitten juoksemalla matkan 28.08,4.

Kadonneitten metsästäjien ruumiit löydetty

Montreal. — Viime lauantaina vesilintujen metsästysmatkalla kadonneitten kahden nuorukaisen, 16-vuotiaan William Delongin ja 18-vuotiaan Robert Adamsin, ruumiit löydettiin tiistaina St. Louis-järvestä.

Heidät viimeksi nähtiin lauantaina kanootilla järvellä.

Intian edustaja ehdotti neuvottelujen alkamista aseistariisumisesta

Länsimaissa tulkitaan väärin Neuvostoliiton noottia Saksan kysymyksen rauhallis esta ratkaisusta

United Nations, N. Y. — Intian edustaja V. K. Krishna Menon esitti maanantaina, että Canada, Britannia, Yhdysvallat, Ranska ja Neuvostoliitto aloittaisivat neuvottelut aseistariisumisesta.

Hän myöskin esitti, että yleiskokous päättäisi ilmaista halunsa atomi-, bakteeri- ja kemiallisten sekä kaikkien joukkotuhoaseiden hävittämisestä.

Neljätoista maata, niiden mukana Canada ovat esittäneet päätöslauselman, jossa kehoitetaan YK:n aseistariisumiskomissionia jatkamaan yrityksiä sopimuksen saamiseksi. Menonin ehdotus oli lisäehdotus tämän päätöslauselman yhteyteen.

Viime syyskuussa Menon esitti, että YK:n yleiskokous ehdottaisi neljän suurvallan — Neuvostoliiton, Yhdysvaltain, Britannian ja Ranskan — korkeimman portaan neuvotteluja ja että kaikki kansainvälisiä probleemeja käsiteltäisiin tässä neuvottelussa.

Canadan sanotaan liitetyn Intian ehdotukseen koska se on aseistariisumiskomissionin vakinainen jäsen ja koska Canada on näytellyt huomattavan osaa atomipommin kehittämisessä.

Aseistariisumiskomissionin Canadan edustaja sanoi, että Canada on valmis osallistumaan sellaiseen neuvotteluun jos YK hyväksyy Intian edustajan ehdotuksen.

Intian edustajan ehdotuksen jälkeen Yhdysvaltain edustaja Henry Cabot Lodge syytti Neuvostoliittoa haluttomuudesta aseistariisumiseen. "Me toivomme, että he liittyisivät meihin ja ryhtyvät käytännöllisiin toimenpiteisiin kansainvälisen jännitystilan helpottamiseksi", sanoi Lodge.

Neuvostoliiton edustaja Andrei Vishinsky sanoi viime viikolla, että jos YK kieltää atomiaseen, niin Neuvostoliitto "ei kuluta yhtä tuhannettamiljoonaa osaa ruplaa atomiaseisiin".

Mr. Lodge myöskin syytti Neuvostoliittoa marraskuun 3 pnä noottista koskien neljän vallan konferenssia Saksan kysymyksestä ja sanoi, että se osoittaa ettei Neuvostoliitto halua aktiivisesti osallistua kansainvälisten asioiden selvittämiseen.

Moskovasta tiedotettiin viime viikolla, että länsivaltain taholta on syyllistytty Neuvostoliiton lokakuun 3 päivän nootin virheelliseen tulkintaan. Moskovan radion tarkkailija sanoi torstai-iltana:

"Länsivaltain lehdistö ja radio ilmoittivat jo ennen nootin julkisuuteen saattamista, että siinä kieltäydyttiin neuvottelemasta Saksan kysymyksestä. Neuvostohallitus korosti itse asiassa uudelleen, että länsivaltain yhdessä Neuvostoliiton sekä Itä- ja Länsi-Saksan edustajain kanssa olisi mahdollisimman pian yritettävä ratkaista Saksan polttavimmat pulmakysymykset, nimittäin rauhansopimusta ja Saksan yhdistämistä demokraattisella ja rauhanomaisella pohjalla koskevat kysymykset.

"Kun länsivallat väittävät, ettei Neuvostoliitto halua neuvotteluja, johtuu se vain yhdestä seikasta — ettei vät ne itse ole kiinnostuneita Saksan pulmakysymyksen rauhanomaisesta ratkaisemisesta."

Yhdysvaltain edustajain ylimielisyys on ollut vahingollista maalle

Sanoi tunnettu amerikkalainen geoloogi puhuessaan Torontossa pidetyssä kokouksessa

Toronto. — Yhdysvaltain malmin saanti ulkomailta on joutunut vaaran alaiseksi koska, ulkomaille lähetetyt edustajat ovat olleet varustettuina paljolla rahalla, ylimielisyydellä ja poliittisella voimalla, sanoi täällä maanantaina yksi Yhdysvaltain johtavimpia geoloogeja.

Society of Economic Geologistin presidentti D. M. Davidson sanoi, että ihmisten ymmärtämisen puute ja tahditon pakkovoiman käyttäminen ovat aiheuttaneet suurta vahinkoa Yhdysvaltain eduille. Hän puhui täällä Royal York hotellissa järjestönsä 34. vuosikokouksessa.

Mr. Davidson sanoi, että suhteiden huonontuminen tullaan tuntemaan vakavammin 1975, jolloin Yhdysvallat on enemmän riippuvainen ulkomailta tuotavasta malmista. Vieläpä nytkin, sanoi hän, jolloin Yhdysvaltain asukasmäärä on 10 prosenttia maailman asukasmäärästä, Yhdysvallat käyttää yli 50 prosenttia sen mineraaleista. Hän ennusti, että 22 vuoden kuluttua Yhdysvallat käyttää kaksinkertaisesti sen malmimäärän joka nykyään kulutetaan.

Mr. Davidson sanoi, että Marshallin suunnitelman malmin hankintaohjelma oli höystetty korostetulla itsekkyydellä.

"Silloin kun meidän olisi pitänyt saada osaksemme ystävyyttä me olemme saaneet osaksemme vastenmielisyyttä, vieläpä vihaa", sanoi hän. "Silloin kun kaupat, jotka me olemme tehneet, olisi pitäneet perustua uskoon ja keskinäiselle luottamukselle, niin monet on rakennettu epäluottamuksen hiekalle.

"Huolimatta hyvästä tarkoituksesta ja biljoonien dollarien käytöstä tosiasiassa meillä on hyvin vähän ystäviä meiden takana, kansoja, jotka uskovat meidän intressimme olevan yhteiset, jotka todellakin uskovat meihin ja siihen jonka puolesta me olemme. Liian monissa maissa meidän pyrkimyksiimme ei luoteta.

"Syitä tähän ei ole vaikea löytää. Meidän lähettiläämme menivät merien taakse tietämättä miten olla kohteliaita, ystävällisiä ja luotettavia. Sensijaan he menivät ulkomailla varustettuna rahalla, ylimielisyydellä ja poliittisen voiman pitkillä kapuloilla."

Mr. Davidson viittasi erääseen Europan maahan, jolla on suuret malmivarat ja joka kieltäytyi ottamasta tarjottuja miljoonia dollareita huolimatta siitä, että se olisi kipeästi tarvinnut rahaa. Syy miksi se kieltäytyi tekemästä kauppoja johtui luottamuksen puutteesta.

Hän sanoi, että ystävyyttä, kohteliaisuutta ja luottamusta ei voida ostaa markkinapaikalta.

Mr. Davidson uskoi, että valistustyöllä tässä suhteessa olisi tärkeä tehtävä. "Ihmiset ovat tärkeämpiä kuin kivet, sanoi mr. Davidson ja elleivät amerikkalaiset opi ymmärtämään ihmisiä, huolimatta heidän rahastaan, voimastaan ja tietoisuudestaan, he eivät tule menestymään yrittäessään tyydyttää malmitarpeitaan.

Ranskan opettajat yleislakossa

Pariisi. — Suurin osa Ranskan kouluista oli suljettuna maanantaina kun 200,000 opettajaa meni 24 tunnin yleislakkoon.

Opettajat vaativat hetikohtaista 10 prosentin palkankorotusta. Opetusministeriön mukaan ovat opettajien vuosipalkat dollareissa laskettuna alkeiskoulujen opettajille $1,500, kansakoulujen opettajille $1,550 ja yliopistojen opettajille $4,000.

Opettajat myöskin vaativat peruutettavaksi se hallituksen määräys, joka antaa departmenttien prefekteille oikeuden koulujen ylivalvontaan koska sen kautta voidaan harjoittaa poliittista painostusta kouluissa.

Länsivaltain päämiehet kokoontuvat Bermudassa

Lontoo. — Britannian ja Ranskan ulkoministeriöiden asiantuntijat ovat ryhtyneet valmistamaan ehdotuksia, joista keskustellaan Bermudan konferenssissa ensi kuun alussa, jolloin Yhdysvaltain presidentti Eisenhower, Britannian pääministeri Churchill sekä Ranskan pääministeri Laniel kohtaavat toisensa.

Pariisista ilmoitettiin tiistaina, että siellä ollaan yllätettyjä sen äkkinäisen päätöksen johdosta Bermudan konferenssin alkamisesta joulukuun 4 päivänä.

Täällä olevissa poliittisissa piireissä ollaan sitä mieltä, että pääministeri Churchill ehdottaa konferenssissa Neuvostoliiton pääministerin kohtaamista.

Keskeisimpänä kysymyksenä Bermudan konferenssissa tulee olemaan Saksan kysymys.

Arvokas taulu löydetty Ateneumin ullakolta

Helsinki. — Alkuperäinen Antoine Watteaun taulu on löydetty Taidemuseon Ateneumin ullakolta, tiedotettiin täällä maanantaina.

Taulu on ollut Ateneumin ullakolla yli 30 vuotta ja sen todellista arvoa ei ole tiedetty. Sitä on luultu Watteaun maalauksen kopioksi.

Maalaus, jonka nimi on "L'Escarpolette" (Kiikku), on peräisin v:lta 1715 ja joku yksityinen lahjoittaja antoi sen Ateneumille.

Antoine Watteau oli flaamilaissyntyinen ranskalainen taidemaalari, rokoajan tyypillisin edustaja ja suurin mestari maalaustaiteen alalla. Hän syntyi 1684 ja kuoli 1721.

Britannian autotuotantoissa ennätyskuukausi

Lontoo. — Britanniassa tuotettiin syyskuussa 64,304 autoa, joka on ennätysmäärä, sanottiin hallituksen maanantaina julkaisemassa tilastotiedossa. Samassa kuussa vietiin 27,865 autoa ulkomaille.

Heinäkuussa brittiläisten lentolinjojen lentokoneet lensivät 6,375,000 mailia, joka on ennätys alallaan, kuljettivat 301,600 matkustajaa sekä rahtiavaraa 10,318 tonnia.

Israelin pääministeri Ben Gurion eronnut

Jerusalem. — Täällä ilmoitettiin maanantaina, että Israelin pääministeri David Ben Gurion on eronnut toimestaan.

Mapai-puolueen pää-äänenkannattaja julkaisi uutisen, jossa sanottiin, että Ben Gurion ilmoitti eroavansa sunnuntaina pidetyssä hallituksen istunnossa. Uutisen mukaan yhtenä syynä eroamiseen oli pääministerin huono terveys.

USA:n noitajahtikomitea haastanut Trumanin saapumaan kuulusteluun

Epä-amerikkalaisen komitean mielestä entinen presidentti ylentänyt henkilön asemaa jonka FBI on ilmoittanut "vakoojaksi"

Washington. — Yhdysvaltain epä-amerikkalainen komitea on haastanut entisen presidentin Trumanin kuulusteluun, ilmoitettiin täällä tiistaina. Haasteessa määrätään kuulustelu alkavaksi ensi perjantaina 10.30 a.p. ja lain mukaan haastettu on vangittava ellei hän saavu määräaikana paikalle.

Samoin haastoi epä-amerikkalainen komitea Etelä-Karoliinin kuvernöörin James F. Byrnesin, joka oli sodan aikana Yhdysvaltain valtiosihteerinä, kuulusteluun ensi torstaiksi.

Haaste on aiheutunut siitä kun Yhdysvaltain yliprokuraattori Herbert Brownell on syyttänyt Trumania siitä, että hän on kohottanut Harry Dexter Whiten asemaa vaikka FBI oli tiedoittanut viimeksi mainitun olleen "vakoojan".

Brownell sanoi, että kaksi FBI:n Whitea koskevaa raporttia oli jätetty Valkoiseen taloon entisen presidentin adjutantin kenraalimajuri Harry H. Vaughanin välityksellä. Vaughan on ilmoittanut, ettei hän muista mitään sellaisista raporteista.

Truman on myöskin sanonut ettei hän tiedä mitään niistä.

Yhdysvaltain yliprokuraattorin entinen apulainen T. Vincent Quinn sanoi tiistaina New Yorkissa, että hän esitti liittohallituksen suurvalamiesoikeudelle Whitea vastaan tehdyt syytökset v. 1947, mutta valamiesoikeuden mielestä ei ollut riittäviä todistuksia nostaakseen syytöksen Whitea vastaan.

Epä-amerikkalaisen komitean demokraattipuolueen jäsen Bernard W. Kearney sanoi, että hänen kanssaan ei ole neuvoteltu Trumanin haastamisesta.

VAPAUS
(LIBERTY) — Independent Labor Organ of Finnish Canadians. Established Nov. 6, 1917. Authorized as second class mail by the Post Office Department, Ottawa. Published thrice weekly: Tuesdays Thursdays and Saturdays by Vapaus Publishing Company Ltd., at 100-102 Elm St. W., Sudbury, Ont., Canada.

Telephones: Business Office 4-4264 Editorial Office 4-4265. Manager E. Suksi. Editor W. Eklund. Mailing address: Box 69, Sudbury, Ontario.
Advertising rates upon application. Translation free of charge.

TILAUSHINNAT:

Canadassa:	1 vk. 7.00	6 kk. 3.75
		3 kk. 2.25
Yhdysvalloissa:	1 vk. 8.00	6 kk. 4.30
Suomessa	1 vk. 8.50	6 kk. 4.75

Tilaisuus jota ei pitäisi sivuuttaa

Kuten lehtemme toisessa paikassa olevasta Canadan Suomalaisen Järjestön Tpk:n tiedonannosta käy selville, on Canadan suomalaisen nuorison edustaja Henry Lahti parhaillaan puhujamatkalla Ontariossa. Tähän mennessä hän on vieraillut jo useilla keski- ja pohjois-Ontarion paikkakunnilla ja siirtyy tämän viikon lopulla länsi-Ontarioon. Kuten tiedonannossa sanotaan, oli Henry Lahti viime elokuun alussa pidetyssä maailman nuorison festivaalissa Bukarestissa CSJ:n edustajana ja osallistui festivaalin monipuolisiin ja innostaviin tilaisuuksiin yhdessä 36 canadalaisen nuoren ja noin 30,000 muun, 111 maata ja kansaa edustavan nuoren ihmisen, sekä satoihintuhansiin nousevan romanialaisen nuorisojoukon kanssa.

Festivaalinäkemysten ja kokemusten ohella oli hänellä mahdollisuus oleskella jonkin aikaa Suomessa ja tutustua Suomen kansan elämään ja pyrkimyksiin ja erikoisesti Suomen nuorison toimintaan. Samoin hänellä oli tilaisuus vierailla Tshekkoslovakiassa, matkustaa Neuvostoliiton, Ranskan ym. maiden kautta ja solmia ystävyyssiteitä näiden maiden nuorten ihmisten kanssa. Sanomattakin on selvää, että hänellä, kuten kaikilla muillakin festivaalivierailla, oli tilaisuus nauttia Romanian kansan suuresta vieraanvaraisuudesta ja tutustua läheisesti maan valtavaan rakennustyöhön, laajaan ja korkeatasoiseen kulttuuritoimintaan ja ehkä kaikkein eniten tulla tuntemaan Romanian, samoin kuin kaikkien muidenkin kansandemokraattisten maiden ihmisten ja varsinkin nuorien, suuri rauhan ja ystävyyden tahto.

Kaikki ne joilla tähän mennessä on ollut tilaisuus kuulla nuoren ystävämme Henry Lahden selostus näkemistään ja kuulemistaan ovat varmaankin yksimielisiä siitä, että selostus on syvästi vaikuttava, innostava, uusia näköaloja avartava ja opettava. Siihen sisältyvät yksityiskohtaiset ja koruttomat kuvaukset eri maiden — toisiaan vastaan sotaa käyneiden maiden — nuorisoryhmien tapaamisesta, yksityisten henkilöiden kohtauksista, valtavista joukkotilaisuuksista ja niiden loihtimasta suuresta innostuksesta, ovat niin vaikuttavia ja kauniita, että useammat kuulijoista joutuvat kuivailemaan silmänurkkiaan nenäliinoillaan.

Suomalaisten kannalta syvästi vaikuttava on kuvaus suomalaisten ja neuvostoliittolaisten nuorten ensimmäisestä tapaamisesta Leningradissa. Yhdenkään rauhaa rakastavan ihmisen mieltä ei voi olla lämmittämättä selostus, kuinka nuori suomalainen, joka äskeisten sotien aikana taisteli Suomen armeijassa Neuvostoliittoa ja neuvostokansaa vastaan, puhui suomalaisten puolesta ystävyyden sanoja neuvostonuorille. Tähän tapaan kertoi Henry hänen sanoneen: "... Vain muutamia vuosia sitten marssin minä vihollisena, kivääri kädessäni teidän kaunista Leningradianne vastaan ... nyt saavun minä ystävänä ja tuon teille Suomen nuorison rauhan ja ystävyyden tervehdyksen . . ." Yhtä vaikuttava on hänen kuvauksensa eilen toisiaan vastaan taistelleiden saksalaisten ja puolalaisten nuorisoryhmien kohtauksesta Bukarestin eräässä puistossa ja ehkä vieläkin vaikuttavampi selostus kohtauksesta, jolloin korealainen tyttö ilmoitti festivaalikokouksessa välirauhan allekirjoittamisesta Koreassa.

Pitemmittä selostuksitta voimmekin jo sanoa, että paljon menettävät ne ihmiset, joilla ei ole aikaa ja tilaisuutta saapua Henry Lahden puhetilaisuuksiin. Erittäinkin nuorille ovat tämän nuoren, rauhallisen ja selvän selostustavan omaavan puhujan festivaalimatkalla saamat kokemukset innostavia ja opettavia, mutta myöskin vanhempi väki voi niistä paljon oppia ja nauttia. Jokainen rauhanystävä kuulee selostusta suurella mielenkiinnolla ja ammentaa siitä uutta toivorikkautta rauhan asian voiton suhteen, sillä se antaa elävän kuvan siitä, miten maailman nuoriso on ottanut rauhan ja kansojen ystävyyden asian omakseen.

Nuoret ja vanhemmat, pitäkää mielessänne Henry Lahden puhetilaisuudet ja saapukaa kuulemaan yhtä kaikkein mielenkiintoisinta selostusta maailman nuorison toiminnasta.

Kullankaivajain neuvottelut

Tiistai-aamuna tiedoitettiin, että Hollinger Consolidated Gold Minesin omistajat ovat vihdoin viimeinkin luopuneet härkäpäisyydestään ainakin siinä määrin, että lupasivat ryhtyä neuvotteluihin lakossa olevien työläistensä union edustajain kanssa.

Merkillepantavaa myös on, että työläiset olivat heti valmiina neuvottelujen alkamista varten ja niin pidettiinkin ensimmäinen kaksi ja puoli tuntia kestänyt neuvottelu, jossa sanotaan "tapahtuneen edistystä".

Holingerin kanssa nyt aloitetut neuvottelut ovat siitä erikoisen tärkeät, että sen kanssa mahdollisesti tehtävää sopimusta voidaan soveltaa toistenkin lakonalaisten kaivosten työriidan sopimiseen.

Tästä johtuu, että Hollingerin kanssa on nyt pyrittävä saamaan mahdollisimman hyvä sopimus. Hollingerin ja muiden kultakaivosten työläiset ovat seisoneet horjumatta oikeutettujen palkka- ja muiden vaatimustensa takana. Kaivostyöläisten rivejä ei ole voitu hajoittaa ja yleinen mielipide on voimakkaasti tukenut näiden lakkolaisten vaatimuksia. Kaikki tämä johti siihen, että Hollinger ryhtyi lopulta neuvotteluihin. Jos terästyöläisten union johto pysyy lujana ja puolustaa kullankaivajain oikeutettuja vaatimuksia loppuun asti, se tulee siinä saamaan työtätekevien yleisen ja ennen kaikkea kaivostyöläisten yksimielisen kannatuksen ja tuen.

Palauttakaamme tässä yhteydessä mieleemme, että rikkaan Hollinger Minesin palveluksessa on noin 1,300 työläistä, joiden peruspalkka on nälkärajan alapuolella, eli $1.02½ tunnilta — ilman minkäänlaista uniaturvaa.

Selvää on, että tuntuva palkankorotus on ensimmäinen ja tärkein vaatimus, josta kullankaivajat eivät voi millään hinnalla luopua, jos mielitään saada säädylliset elinmahdollisuudet kullankaivajille. Kysymys ei ole yksinomaan näiden työläisten ja heidän perheittensä elinmahdollisuuksista, vaan koko näiden kaivoskuntien tulevaisuudesta, sillä nykyisten palkkojen vallitessa niistä uhkaa tulla haamukaupunkeja, joiden sosiaalinen palvelu jää kehityksessä paljon jälkeen muihin kaupunkeihin ja kuntiin verrattuna.

Jos koskaan niin tässä neuvotteluvaiheessa on annettava aktiivinen tuli kullankaivajain oikeutetuille vaatimuksille. On osoitettava, että he eivät missään tapauksessa ole yksinään, vaan että heidän takanaan on työväenliikkeen ja kaikkien hyvää tarkoittavien ihmisten yksimielinen kannatus ja tuki.

Näin menetellen kullankaivajain esimerkillinen taistelu tuottaa tuloksia — kestäviä parannuksia kulta-alueen kaikille asukkaille, mutta ennenkaikkea juuri raskasta ja vaarallista työtä tekeville kaivostyöläisille ja heidän huollettavilleen.

CSJ:n 19 Edustajakokouksen päätöksiä

Torontossa viikon vaihteessa pidetyn CSJ:n yhdeksännentoista edustajakokouksen hyväksymät päätöslauselmat muodostavat yhdistettynä toiminnan linjan eli ohjelman, joka saa luonnollisesti suurta huomiota täkäläisten maanmiestemme keskuudessa. Tämän vuoksi — CSJ:n arvokkaan kulttuuritoiminnan ja rauhan työn edistämiseksi — julkaisemme oheellisena vastapidetyn edustajakokouksen tärkeimmät päätökset:

Toiminta rauhan puolesta

Tämä edustajakokous kannattaa täydellisesti Maailman Rauhanneuvoston vetoomusta — hyväksytty Budapestissa kesäk. 20 p:nä 1953 — jossa maailman kansoja kehoitetaan vaatimaan hallituksiaan ryhtymään neuvottelemaan ja tekemään sopimuksen, sekä Canadan Rauhankongressin päätöstä yleisäänestyksen alkamiseksi kysymyksestä: "Kannatatteko johtavien suurvaltojen kokousta tarkoituksella sopia neuvotteluteitse kysymyksistä, jotka uhkaavat maailman rauhaa?" Edelleen edustajakokous antaa tunnustuksensa tpk:lle niiden toimenpiteiden johdosta joihin se ryhtyi Järjestömme osastojen ja koko jäsenistön mobilisoimiseksi kamppailuun tämän yleisäänestyksen toteuttamiseksi ja jonka tuloksena useimmat Järjestömme osastoista ja ovat mukana tässä äänestyskamppailussa.

Ne juonittelut mitä sodanvalmistajat ovat osoittaneet sotavankien kysymyksen yhteydessä Koreassa sekä jarrutukset rauhanneuvottelujen alkamisen suhteen, osoittavat, tämän äänestyskamppailun ajankohtaisuuden ja tärkeyden. Ja huomioiden sen valtavan suuren työn mitä tämän äänestyksen toteuttaminen vaatii kaikilta todellisilta rauhan ystäviltä, tämä edustajakokous vetoaa Järjestömme koko jäsenistöön, että se tekisi kaiken voitavansa tämän äänestyskamppailun onnistumiseksi. Yleisten tehtävien alalla tämä on meidän tärkein tehtävämme tällä hetkellä. Siksi on välttämätöntä saada jokainen jäsenemme osallistumaan siihen aktiivisesti. Suorittaaksemme osamme tässä tehtävässä on välttämätöntä, että varaamme jokaiselle maanmiehellemme Canadassa tilaisuuden merkitä kantansa tämän äänestyksen yhteydessä.

Me tervehdimme niitä toimenpiteitä mitä joillakin paikkakunnilla on tehty muiden suomalaisten keskuudessa toimivien ryhmien vetämiseksi mukaan tähän kamppailuun ja toivomme, että tätä esimerkkiä seurattaisiin kaikkialla missä siihen on olemassa mahdollisuuksia. Me olemme aikaisemminkin puhuneet yhteistoiminnasta muiden järjestöjen kanssa eri laisten tehtävien hyväksi. Tämä on kysymys jonka yhteydessä meidän tulee pyrkiä yhteistoimintaan kaikkien maanmiestemme keskuudessa toimivien järjestöjen ja ryhmien kanssa ja jonka yhteydessä meillä on myöskin parhaat edellytykset päästä yhteistoimintaan heidän kanssaan, kun vaan onnistumme selostamaan heille tämän kysymyksen kyllin ymmärrettävästi.

Tämän kamppailun edistämisen merkeissä tullaan Torontossa pitämään tammikuun lopulla maatakäsittävä konferenssi, johon kutsu julistetaan lähipäivinä ja edustajakokous kehoittaa Järjestömme osastoja kaikkialla osallistumaan myöskin tähän konferenssiin. Lähempänä sijaitsevat osastot voivat osallistua siihen suoranaisesti omien edustajiensa kautta ja etäämpänä sijaitsevat osastot voivat toimia yhteistoiminnassa tai alueellisten edustajien lähettämiseksi.

Järjestömme kulttuuritoiminta

Näyttämötoiminta: Koska näyttämötoiminta muodostaa pääasiallisimman ja huomatuimman osan osastojemme kulttuuritoiminnasta, toteaa tämä edustajakokous tyydytyksellä sitä, että meillä on nyt avautunut mahdollisuus uusien näytelmien hankkimiseen varastoomme ja toivoo tämänkin antavan uutta virikettä näyttämötoimintaan. Osoittautuessa tä nämä näytelmät nyt tulevat meille huomattavasti kalliimmaksi kuin aikaisemmin, on asia, jota emme voi auttaa, vaan on meidän sopeuduttava tähän tilanteeseen ja järjestettävä asiamme siten, että meillä on näiden näytelmien esittämisestä myöskin enemmän tuloja kuin aikaisemmin, että näytelmien hankinnasta ja esittämisestä aiheutuvat kulut saadaan suhteellisesti tasapainoon.

Ottaen kuitenkin huomioon näytelmien hankkimisesta johtuvat lisäkustannukset on välttämätöntä entistä tarkemmin harkita, minkälaisia näytelmiä Järjestön varastoon hankitaan, että niitä ei hankita vain sikäli, että saataisiin uusia näytelmiä, vaan hankitaan vain parhaat saatavissa olevista näytelmistä, sellaiset jotka on kulttuurillista arvoa ja jotka tarjoavat katsomoille jotain elävää ja piristävää nautintoa.

Laulu- ja soittojuhlat

Musikaalinen toiminta muodostaa huomattavan osan Järjestömme kulttuuritoiminnasta. Siksi meidän tulee vaalia ja pyrkiä edelleen laajentamaan tätä arvokasta toimintaa osastoissamme. Järjestömme antaa tunnustuksen niille toimenpiteille joihin on ryhdytty laulu- ja soittojuhlan järjestämiseksi ensi kesän aikana ja toivoo että niistä tulee entistä arvokkaammat juhlat.

Tämä edustajakokous toivoo, että mahdollisimman läheisessä tulevaisuudessa päästäisiin yhteisymmärrykseen SCAUL:n kanssa siitä, että meillä olisi vain yksi valtava yhteinen kulttuurijuhla vuosittain, joko yhdistettynä laulujuhliin ja liittojuhliin tai siten järjestettyinä vuorovuosina.

Edustajakokous kehoittaa tpk:ta neuvottelemaan edelleen tästä kysymyksestä, että se saataisiin mahdollisimman nopeasti ratkaistuksi molempia puolia tyydyttävällä tavalla. Sillä meidän käsityksemme on, että yhteisten juhlien järjestäminen tulee ennen pitkää välttämättömäksi [illegible]. Siihen mennessä kunnes päästään yhteisymmärrykseen tässä asiassa, laulu- ja soittojuhlat [illegible].

Nuorten näytelmäkilpailut

Tyydytyksellä tpk:n alotetta nuorten näytelmäkilpailun järjestämiseen [illegible] ja toivomme, että nuoret [illegible] osallistuvat [illegible]. Edustajakokous [illegible].

[illegible]

Järjestömme rakentaminen

Kuultuaan tpk:n toimintakertomuksen sekä eri puolilta saapuneiden edustajien raportit tilanteesta Järjestössämme tämä edustajakokous toteaa mielihyvin sen ilahduttavan ilmiön, että Järjestömme jäsenistö on tietoisella päättäväisyydellä ja luottaen Järjestömme tulevaisuuteen [illegible]. Joitain jäseniä on tosin jäänyt sivuun, mutta [illegible] Järjestömme riveihin. Tämä edellyttää kuitenkin [illegible] koko jäsenistön taholta. Edustajakokous suosittelee erikoisesti seuraavia toimenpiteitä:

Kaikkien osastojen tulee huolehtia siitä, että jäsenmaksut tulee perityiksi jäseniltä säännöllisesti, niin että ei pääse jäämään sivuun [illegible] että jäsenmaksut jäävät suorittamatta. [illegible]

Järjestömme ympärillä ja sen kannattajapiirissä on huomattava määrä sellaisia ihmisiä jotka eivät ole vielä kuuluneet Järjestöömme. [illegible]

osa osaston jäsenistä — miehet, naiset, pojat tai tytöt — kutsuvat toiset osaston jäsenet ja heidän tuttavansa vieraikseen. Näihin tilaisuuksiin voidaan varata joko täysi ateria tai vain kevyempiä virvokkeita ja jonkun verran ohjelmaa jne. Pääasia on, että ne pyritään järjestämään rattoisaksi, ja että niillä ei pyritäkään "tekemään rahaa". Peritään maksua vain sen verran, että kulut tulevat korvatuksi. Näin jäsenistö tulee tuntemaan, että järjestötoiminta myöskin tarjoo heille jotain, eikä aina vaan vaadi uhrauksia heiltä.

Osastojemme iltama- ja juhlatilaisuuksissa esiintyvien puhujien tulee puhua enemmän meidän omasta Järjestöstämme kuin mitä olemme viimeaikoina tehneet. Tärkeätä tietenkin on selostaa kulloinkin esillä olevia tärkeitä yleisiä kysymyksiä. Mutta ne tulee liittää meidän oman Järjestömme toimintaan, tulee osoittaa yleisölle mitä meidän Järjestömme on kysymyksen jo tehnyt tai päättänyt tehdä, osoittaa että Järjestömme toiminta niin kulttuurillisella alalla kuin yleisten kysymystenkin yhteydessä on toimintaa kaikkien maanmiestemme ja koko työväestön eduksi.

Osastojemme suorittama arvokas kulttuuritoiminta on pyrittävä tekemään tunnetuksi myöskin siten, että kuoromme ja näyttelijämme ottavat osaa yleisiin kilpailuihin ja esiintyvät yhteisissä juhlatilaisuuksissa, missä siihen vain on olemassa mahdollisuuksia. Näin tehdään Järjestömme ja sen toiminta tunnetuksi suuren yleisön keskuudessa ja torjutaan monet niistä perättömistä parjauksista, mitä järjestöä vastaan on kohdistettu.

Järjestömme toiminta sellaisten yleisten kysymysten yhteydessä kuin kamppailu rauhan ja kansan demokraattisten oikeuksien puolesta, samaten kuin kulttuuritoimintammekin tarjoo meille myöskin otollisen tilaisuuden lähestyä hiljan Suomesta saapuneita maanmiehiämme, sillä kaikista mielipide-eroavaisuuksista huolimatta useimmat heistä kannattavat rauhaa. Ja kun he tulevat paremmin tuntemaan Järjestöämme ja canadalaista elämää yleensä, niin epäilemättä monet heistä voidaan voittaa erilaisiin tehtäviin osastoissamme ja myöskin Järjestömme jäsenyyteen.

Maaseuduilla toimivat osastot muodostavat monissa tapauksissa oman erikoisprobleeminsa tässä yhteydessä. Niiden toimintaa voidaan tehostaa ja laajentaa vain siten, että osastojen toiminta liitetään läheisesti farmarien ja koko maaseutuväestön jokapäiväisiin elinkysymyksiin. Osastot on saatava toimimaan sellaisten tehtävien eteenpäin viemiseksi kuin esimerkiksi rehun, siemenen ja lannokkeiden yhteishankinta sekä maataloustuotteiden yhteismyynnit jne. Nämä kysymykset vaihtelevat äärettömän paljon eri paikkakunnilla ja niiden toteuttaminen vaatii tarkkaa harkintaa. Järkiperäisen ohjauksen antaminen osastoille näiden kysymysten yhteydessä asettaa aluetoimikunnille suuren ja edesvastuullisen, mutta samalla tuloksia tuottavan tehtävän. Sillä sikäli kun maaseutuosastot saadaan järjestelmällisesti toimimaan näiden kysymysten eteenpäin viemiseksi tulee niiden toiminta yleensäkin vilkastumaan ja ne vetävät puoleensa uusia voimia, niin vanhoja kuin nuoriakin.

Canadassa kasvanut polvi ja nuorisotoiminta yleensä

Toimintakertomuksessa todetaan miten sodanlietsojat ovat valmiina provosoimaan melkein mitä vain saadakseen turvatuksi huippuvoittonsa. Täilainen tilanne edellyttää, että he käyttävät kaikki mahdolliset keinot niitä vastaan, jotka koettavat estää näiden hirmusuunnitelmien toteuttamista. Valtaosa Järjestömme jäsenistä, mukaanlukien Järjestön ympärillä oleva nuoriso, on ratkaisevalla tavalla seisonut horjumattomina tämän hyökkäyksen edessä. Mutta olisi liikaa odottaa, että tällä parjauskampanjalla ei olisi ollut jonkinlaisia tuloksia ja on todettava, että se on vaikuttanut jossain määrin nuorisoommekin.

Monet nuoristamme ja yhä kehittyvässä määrässä nuorisomme alkaa käsittämään, että Yhdysvaltalaiset taantumuspiirit, joiden yhtenä käskyläisenä on noitajahtaaja senaattori McCarthy, johtavat tätä kampanjaa, mikä yhä julkeammin rupeaa ihkaamaan koko maamme, Canadan itsenäisyyttä ja riippumattomuutta. Tähän taisteluun Canadan riippumattomuuden puolesta tulee yhä edelleen rohkaista nuorisoamme.

Meidän tulee osoittaa käytännöllisellä toiminnallamme, että Järjestöllämme ei ole mitään salattavaa ja että ne toimintamuodot mitä harrastamme, ovat Canadan kansallisten etujen mukaisia. Varsinkin nuorisoa tulee kehoittaa ja rohkaista tekemään Järjestömme kulttuuritoiminta tunnetuksi toiskielisten keskuudessa. Se jo itsestään torjuu ne perättömät väitökset, jotka sodanlietsojat apureineen ovat nostattaneet. Kanssakäynti muiden nuorien kanssa, varsinkin maan muiden työläisnuorisojärjestöjen kanssa, tulee osaltaan rikastuttamaan toimintaamme.

Kuten niin monessa aikaisemmassa edustajakokouksessa on tehty, on meidän nytkin huomioitava, että nuorisomme on kasvanut toisissa oloissa kuin vanhempi järjestöväki. Ja sekin seikka, että suomenkieli alkaa tässä maassa syntyneiden keskuudessa olla heikkoa, osoittaa että meillä on huomattavia eroavaisuuksia keskuudessamme. Huolimatta näistä eroavaisuuksista, mitä maailman kehitys on tuonut mukanaan, on todettava, että nuorisomme suomalainen alkuperä silti vetää heitä voimakkaasti järjestömme mukaan.

Tässä maassa kasvaneet myöskin kiinnittävät enemmän huomiota kotimaahamme, Canadaan, kuin Suomeen, ja heidän toimintansa aina etsii näitä canadalaisia muotoja, joita toisinaan vanhempi polvi ei jaksa käsittää. Tämä on aivan luonnollinen murros Järjestössämme ja kun aika rientää eteenpäin tulee se yhä selvemmin esille. Sitä ei tule vastustaa, vaan tulee rohkaista nuorisomme oma-aloitteellisuutta ja valvoa, että nämä uudet toimintamuodot yleentävät Järjestömme rikasta kulttuurihistoriaa.

Jos paikalliset vaatimukset edellyttävät, saadaksemme kiinteämmin tässä maassa kasvanut polvi Järjestömme toimintaan, tulee vakavasti harkita englanninkielisien jaostojen perustamista siinä mielessä, että niistä voisi kehittyä itsenäisiä ja tasaarvoisia Järjestömme osastoja jos olosuhteet sitä vaativat. On käsitettävä, että jos tällaisia osastoja syntyy, joutuvat ne olemaan läheisessä yhteistoiminnassa aikaisempien osastojen kanssa, että voivat viedä toimintaansa eteenpäin samoissa huoneistoissa. Uusien englanninkielellä toimivien jaostojen perustamisessa tulee tarkkaan harkita, etteivät ne tule lamaannuttamaan nykyisten osastojen tai voimisteluseurojen toimintaa, vaan että niiden avulla voidaan aktiivisoida uusia voimia.

Tervehdimme niitä toimenpiteitä mitä Järjestön toimeenpanevan komitean toimesta on tehty nuorisotoimitsijoiden kehittämiseksi. Opintomatkat ja matkat valtaviin kansainvälisiin nuorisotilaisuuksiin tuntuvat kohottavan mielenkiintoa nuorisomme keskuudessa ja niitä tulee tulevaisuudessakin harkita. Johtajavoimien puute edelleen estää itsenäisen nuorisotoiminnan kehittymistä monilla paikkakunnilla, mutta se tö osoittaa, että missä nuorison keskuudesta johtajia löytyy, siellä myöskin toiminta havaitaan. Tähän puoleen tulee edelleen kiinnittää vakavaa huomiota, sillä nuoriso on Järjestömme tulevaisuus.

Ontarion maa- ja metsädepartmentin metsänvartijain koulu sijaitsee luonnonihanalla paikalla St. Nora's järven päässä, suuren [illegible] metsäalueen keskellä. Koulussa on tilaa 200 oppilaalle ja [illegible] muulle henkilökunnalle.

Naisten toiminta

Tämä yhdeksästoista edustajakokous toivoo, että naisten keskuskomitea pitää edelleen yhteyksiä naisten kerhojen kanssa siten edistääkseen kaikille ihmisille tärkeätä rauhan asiaa, naisten erikoiskysymysten käsittelyä ja lasten toiminta, sekä syventääkseen aatteellisesti naisten järjestötoimintaa.

Edustajakokous lausuu myös toivomuksen, että jos mahdollista, Naisten keskuskomitea lähettäisi naispuhujan maanlaajuiselle järjestämismatkalle. Lasten toiminnan edistämiseksi olisi hyvä jos saataisiin hankituksi sopivaa ainehistoa suomenkielen opetukseen helpottamiseksi ja lasten ohjelmatilaisuuksien monipuolistuttamiseksi.

Kerhotoiminnan yhteydessä meidän tulee kiinnittää huomiota naisten yleisvaatimuksiin, että naisille täytyy ruveta maksamaan sama palkka samasta työstä [illegible]. Velvollisuutemme auttaa niitä Suomesta hiljattain tulleita sisariamme, jotka joutuvat hyvinkin epäkiitollisiin [illegible] toimiin. Me myös [illegible] tä naistenkerhomme voivat tehdä paljon hyvää työtä kaventaakseen sitä railoa, mitä on yritetty tekoisesti kehittää ja ylläpitää uusien siirtolaisten ja täkäläisen väenliikkeen välille.

Edustajakokous toivoo lopuksi, että naistenkerhomme pitäisivät yhteyttä Canadan Naisten Kongressin kanssa ja jatkaisivat [illegible] suorittamaansa työtä kalliin asian edistämisen hyväksi.

Kuningas alkoholin vastustaminen

Tässä yhdeksännessätoista edustajakokouksessa on jäsenistön toivomuksesta uudelleen kiinnitetty huomiota siihen valitettavaan tosiasiaan, että väkijuomien käyttö on viimeaikoina huomattavasti lisääntynyt Canadassa.

Puuttumatta suureen kiistakysymykseen täysraittiuden ja kohtuullisen väkijuomakäytön välillä, tämä edustajakokous korostaa alkoholin aiheuttamien vaarojen päättävää torjumista. Tosiasiassa yksilönkin kyky voittaa alkoholin vaarat, riippuu suuresti elämänsisällöstä yleensä. Meidän tavoitteenamme olkoon raitis ja yhteiskunnallisesti hyödyllinen elämä keinotekoisen huumauksen ja elämänpaon asemesta!

Kunnallisvaaleihin osallistumisesta

Huomioonottaen sen tosiasian, että kunnallishallintojen vaalit suoritetaan Canadan miltei kaikissa kunnissa marras- ja joulukuun aikana, tämä yhdeksästoista edustajakokous kiinnittää osastojen ja koko jäsenistön huomion tähän tärkeään kysymykseen ja kehoittaa niitä mahdollisimman tehokkaasti vaikuttamaan kunnan virkailijain valintaan niin suuremmilla kuin pienemmillä paikkakunnilla. Kunnallishallinnon koonpanosta riippuu suuresti se, että kunnallisten verojen suuruus ja kunnallisen palveluksen laatu ja hokkuus. Siksi on pyrittävä saamaan ja valitsemaan kaikkiin kunnallisvirkoihin luotettavia miehiä ja naisia.

Lyhytfilmien hankinnasta

Järjestömme kulttuuritoiminnan edelleen kehittämiseksi [illegible] tosta edustajakokous lausuu toivomuksen, että tpk hankkii [illegible] tulevan toimintakauden aikana hyviä lyhytfilmejä, joita daan vuokrata osastoille, voimisteluseuroille ja muille asiaan kiinteästi yhdistyksille, tai esittää järjestön organiseeraajain toimesta joko [illegible] lisillä tai alueellisilla puhujan[illegible] jne.

Kansalaisoikeuksien turvaamisen puolesta

Ponsikomitean aloitteesta [illegible] myöskin Canadan oikeusministerille osoitettu kirje koskien rikoslakiin ehdotettujea kuristuskohtia, jotka kyseisessä muodossa on tähdätty [illegible]

PÄIVÄN PAKINA

Pitäkööt he profeettansa

Ajan henkeä seuraten — ja yhdysvaltalaisten öljykapitalistien sätkyäijiä ihannoiden — Torontossa ilmestyvä Vapaa Sana kertoi haikeasti Saudi Arabian kuninkaan Ibn Saudin kuolemasta ja vainajan suuruutta korostaen valitti:

"... Ibn Saud oli yksi kaikkein voimakkaimpia arabialaisia johtajia sitten profeetta Muhammedin jälkeen."

Entisten työväenmiesten lehti yritti siis lukijoilleen antaa sellaisen kuvan, että jänkkien rahamiesten armosta itsevaltiaana hallinnut maailman yksi rikkain mies, Ibn Saud oli entisiin profeettoihin verrattava suuruus, jonka kuoleman johdosta pitäisi tavallisten kadun miestenkin vuodattaa kyyneleitä.

Tässä nämä suomenkieliset amerikkalaisrahamiesten ihailijat yhtyivät sataprosenttisesti New York Timesin lausuntoon, että Ibn Saudin kuolema päätti tarun mikä ei asianmukaisesti sovellu tähän vuosisataan. Hän ei todellakaan vaikuta nykyaikaiselta ja eipä edes keskiaikaiselta mieheltä, vaan Vanhantestamentin suurmiehiin verrattavalta, erämaan profeetalta ..."

Eroa on ylläolevissa lehtilausunnoissa vain sikäli, että New York Times puhuu niiden rahamiesten puolesta, jotka ovat Ibn Saudin välityksellä Saudi Arabian luonnonrikkauksia riistäneet ja ryöstäneet, mutta Vapaa Sana intoilee hänen kunniansa korottamiseksi muuten vain porvarina siinä hurskaassa toivossa, että ehkä isäntien pöydiltä varisee joitakin muruja palvelijalle — jollakin tavalla.

Meidän lehtemme Vapaus mainitsi myös (tiistaina) Ibn Saudin kuolemasta ja totesi neljän rivin uutistiedon lopussa: "Kuningas Saudia pidettiin maailman yhtenä rikkaimpana yksinvaltiaana." Toisinsanoen miehenä, jonka kuolema ei meitä kansanihmisiä liikuta.

Mutta mitkä ovat tosiasioita? Suomalaisen "Pienen tietosanakirjan" mukaan Saudi Arabiassa on 6,5 miljoonaa asukasta ... 'Sen keitaissa viljellään kahvia, taateleita ... Vientitavaroina on öljy, kulta ja vuodat. Suuri öljykonsessio el-Hesassa, Persian lahden rannalla kuuluu amerikkalaiselle yhtölle.'

Yhdysvaltalaisen AP:n marraskuun yhdeksännen päivän uutistiedon mukaan, amerikkaaliset öljykapitalistit olivat tehneet kuningas Ibn Saudin kanssa sopimuksen, minkä perusteella viimeksimainitusta tuli todella maailman yksi rikkain mies, sillä hänen vuositulonsa arvioidaan olleen $200,000,000.

Mutta saman uutistiedon mukaan saudi-arabialaiset öljytyöläiset järjestivät äskettäin Hasassa lakkotaistelun, minkä perusvaatimuksena oli se, että heille täytyy maksaa "sama palkka mitä maksetaan amerikkalaisille öljytyöläisille." Mutta tämä lakko murrettiin, ja lakkolaisia vangittiin syytettynä siitä hirveästä "rikoksesta" että he vaativat Saudi Arabian työläisille samaa palkkaa mitä maksetaan amerikkaalisille työläisille — ja Ibn Saudin "lait" kieltävät työläisiltä oikeuden kuulua unioon.

Tässä sitä nyt sitten ollaan. New York Timesin ja Vapaa Sanan "suuri mies", yksinvaltiaana hallinnut Ibn Saud olikin todellisuudessa amerikkalaisten öljykapitalistien sätkyäijä ja sai suuria rikkauksia itselleen hovilleen niistä palveluksista, joita hän ulkomaalaisille toimeksiantajilleen teki maan luonnonrikkauksien häviittämiseksi ja oman kansansa kurjuusasemassa pitämiseksi.

New York Timesin kertomaan mukaan tämä 73-vuotiaana kuollut yksinvaltias osasi elellä herroiksen hovissaan oli laumoittain ylimyksiä, sheikkejä ja hoviväkeä aina kivartiokaartiin asti. Kuten sanottakin, Ibn Saudilla oli Adolf Hitlerin lahjoittama loistoauto "Mercedes" — ja aina palvelijoita valmiina olleita orjia.

Ibn Saud kuvattiin kuusi jalkaa neljä tuumaa pitkäksi lujatekoiseksi mieheksi, jolla on kokonainen lauma vaimoja ja 140 lasta, joista 40 poikaa ja 100 tyttöä.

Lyhyesti sanoen, Vapaa Sana kunnian pitää "profeettansa" ja [illegible] duttaa itseään sillä, että sen epä[illegible] mallien johdossa on vieläkin sellaisia "suuruudet" kuin Chiang Kai-shek, Syngman Rhee ja Väinö-verinen Känsäkoura.

CSJ:n Tp-komitean toimintaraportti Järjestön 19. edustajakokoukselle

Toronto. — Korostaen aluksi Järjestömme suorittaman rauhantyön tärkeyttä CSJ:n kansallinen sihteeri G. Sundqvist sanoi tästä asiasta viikon vaihteessa täällä pidetyssä CSJ:n edustajakokouksessa mm. seuraavaa:

". . . Sota on taantumuksen ase taistelussa ei vain vieraita kansoja, vaan myöskin omaa kansaa ja ennenkaikkea toimeentulonsa puolesta taistelevaa työväestöä vastaan . . . Kansat yleensä eivät sotia hyväksy eivätkä kannata. Ne on joko petollisesti johdettava tai pakoitettava siihen. Siksi huomaammekin taantumuksen valtaavan jatkuvasti alaa kaikkialla missä valmistautuminen sotaan saavuttaa suuremmat mittasuhteet. Tämä pitää paikkansa myöskin Canadaan nähden. Selvänä osoituksena siitä ovat Canadan rikoslakiin suunnitellut kuristuspykälät . . .

"Sota ja valmistautuminen siihen vaikuttaa myös ratkaisevasti maan talouteen. Jo se seikka, että satumaisia summia kansalta verona kiskottuja varoja käytetään sotavarustuksiin, vaikuttaa lamaannuttavasti ja taannuttavasti talouselämään, koska silloin ei riitä varoja teiden, oppilaitosten ja sairaaloiden rakentamiseen ja muiden yleishyödyllisten töiden suorittamiseen . . . joka sellaisenaan johtaa teollisuuden yksipuoliseen kehitykseen ja aiheuttaa työttömyyttä visseillä aloilla . . .

"Kulttuurialalla vaikuttaa sotaan valmistautuminen äärettömän tuhoisasti, koska kaikki johtavat opetus- ja tiedonantovälineet — koulut, sanomalehdet, radiot, teatterit jne. — ovat sodanvalmistelijain käsissä ja niitä käytetään vihan ja erimielisyyksien lietsomiseen kansojen keskeen . . .

"Taistelu rauhan puolesta sotaa vastaan on samalla taistelua parempien elämisenmahdollisuuksien, kansan demokraattisten oikeuksien ja Canadan kansallisen itsenäisyyden puolesta. Se on taistelua, joka kutsuu kaikkia rehellisiä ja oikeamielisiä kansalaisia, kaikkia todellisia patriootteja. Edelleen se osoittaa taistelun rauhan puolesta olevan suurelta osalta ideologista taistelua, saada ihmiset käsittämään tilanteen todellisuus ja toimimaan sen mukaisesti."

Viitaten syyskuun 12 pnä alkaneeseen kampanjaan "yes" äänien hankkimiseksi suurvaltain korkean portaan neuvottelun tueksi, toimintakertomuksessa sanotaan:

"Tämä aloite sai heti alussa kaikkien rauhanpuolustajien yleisen hyväksymisen ja kamppailu sen toteuttamiseksi on nyt hyvällä alulla. Harkittuaan kysymystä, katsoi tpk., että tämä on kamppailu johon meidän osastojemme ja jäsenistömme kokonaisuudessaan tulee myöskin osallistua . . . Jos (aiotaan antaa) [illegible] canadalaiselle tilaisuus äänestämiseen — niin se vaatii meiltäkin paljon voimaperäisempää toimintaa kuin mitä olemme aikaisempien kamppailujen yhteydessä osoittaneet . . . Järjestömme jäsenistö voidaan [illegible] tänään äänestyskampanjan eteenpäin viemiseksi."

"Sota ja valmistautuminen siihen [illegible] dan työtätekevää väestöä vastaan. Kirjeessä sanotaan:

"Parlamentin viimeisen istuntokauden aikana perustettiin alahuoneen komitea tutkimaan lakiehdotusta 93:a. Saman istuntokauden aikana Canadan Suomalainen Järjestö, monien muiden järjestöjen ja yksilöiden joukossa, lähetti lakiehdotuksen johdosta useita kirjelmiä, joissa paheksuimme sitä kiireellistä tapaa, millä niin tärkeätä asiaa käsiteltiin. Me myöskin vastustimme useimpien yksityiskohtien, jotka mielestämme tuntuvat rajoittavan Canadan demokraattisia periaatteita.

"Canadan Suomalaisen Järjestön edustajakokous joka on kokoontuneena Torontossa tänään, kehoittaa taas Teitä uudelleen tarkastamaan kaikki ne kohdat, jotka vaikuttavat Canadan kansalaisen oikeuksiin, siinä mielessä etteivät ne rajoittaisi väestömme oikeuksia missään muodossa.

"Omassa puolestamme olemme sitä mieltä, että Oikeuksien Julistus, missä tarkasti osoitettaisiin jokaisen kansalaisen koskemattomat oikeudet, olisi paljon tärkeämpi toimenpide kuin rikoslain muutosehdotus."

Läpi Canadan rakennettavan kaasuputkilinjan puolesta

Läpi Canadan kulkevaksi suunnitellun kaasuputkilinjan puolesta edustajakokous hyväksyi lähetettäväksi seuraavan kirjeen pääministeri Louis St. Laurentille:

"Canadan Suomalaisen Järjestön 19. edustajakokous, joka on tänään koolla Torontossa, ottaen huomioon sen seikan että suuri osa järjestön jäsenistä asuu Ontarion maakunnassa, kehoittaa Teitä tekemään voitavanne läpi Canadan kulkevan kaasuputkilinjan rakentamisen puolesta.

"Käsitämme, että sellaisen putkilinjan rakentaminen tulisi kalliiksi. Mutta olemme vakuuttuneita, että ne mahdollisuudet, mitä sen johdattama halpa kaasu tarjoaisi keski- ja itä-Canadan väestölle, tulisi kohottamaan heidän elintasoaan.

"Sen sijaan, että johdettaisiin luonnonrikkautemme Yhdysvaltain puolelle, olemme sitä mieltä, että maamme luonnonrikkaudet pitäisi ensikädessä käyttää oman maamme, Canadan väestön hyväksi."

JÄRJESTÖTOIMINNASTA

Sundqvistin esittämässä raportissa todetaan, että Järjestömme toiminnallisuudessa on viimeaikoina ollut laskua ja korostetaan, että "jos kykenemme pitämään toimintamme vireänä, niin pysyy jäsenistö mukana ja pystymme voittamaan uusiakin voimia riveihimme." Tässä yhteydessä viitataan talvella 1951-2 järjestettyihin kulttuurikilpailuihin, jotka "toivat virkeyttä osastojen toimintaan ja samalla myös aineellisia varoja osastoille . . . Pahinta oli se, että nämä juhlat useimmissa tapauksissa muodostuivat [illegible] muistuttaviksi, kilpailu muodostui [illegible] kireäksi ja se jätti mielikarvautta jäsenistön keskuuteen. Siitä huolimatta olemme sitä mieltä, että tällaisista kilpailuista, kun ne vain järjestetään korkeammalle tasolle toverillisessa mielessä, on paljon hyötyä toiminnalle."

Viime talvena pidettyjen nuorten näytelmäkilpailun suhteen sanotaan, että se onnistui paremmin kuin mitä alussa rohkenimme toivoakaan. Ja ottaen huomioon, että sen järjestelyssäkin ilmeni monia heikkouksia, koska meillä ei ollut aikaisempaa kokemusta tällaisten kilpailujen järjestämisessä, niin voidaan tulosta pitää tyydyttävänä. Kilpailuun osallistui neljä eri paikkakuntaa ja kilpailujen yhteydessä esitettiin seitsemän eri näytelmää — neljä suomenkielistä ja kolme englanninkielistä — joiden esittämiseen osallistui 55 näyttelijää.

"Kilpailujen yhteydessä pitämissään neuvotteluissa päättivät nuoret, että näitä kilpailuja järjestettäisiin eteenpäin joka vuosi . . . Me toivomme tämän edustajakokouksen hyväksyvän tämän ajatuksen . . ."

Selittäen että aikaisemmin vallinnutta näytelmäpuutetta on lievittänyt se, kun on saatu näytelmävuokraamoillemme useita hyviä uusia näytelmiä, "mutta meidän on itse kunnostettava näytelmät, se on, kirjoitettava niihin roolit ja lisäkirjat ja sen lisäksi maksettava tekijäpalkkioita kuudesta kahteentoista dollariin jokaisesta esityksestä. Se nostaa näytelmien vuokria . . . Näytelmistä ei ole niin paljon tuloja kuin mitä ne ovat tulleet meille maksamaan. Kuluneena toimintakautena esimerkiksi olemme kiinnittäneet näytelmävarastoon Järjestön varoja huomattavasti enemmän kuin mitä näytelmistä on ollut tuloja vuokrien muodossa . . .

Koska näyttämötoiminta on osastojemme pääasiallisin ja merkittävin kulttuuritoiminnanmuoto, niin on sitä jatkettava ja osastojen tulee tottua turvautumaan näytelmien vuokriin. Tämä voi johtaa siihen, että ovimaksuja näytöstilaisuuksiin joudutaan korottamaan, ja tämä puolestaan vaatii, että yleisölle selostetaan, mistä nämä korotukset johtuvat."

MUSIIKAALIHEN TOIMINTA

Järjestön musiikkialalla toimintaa [illegible] kohdassa kiinnitettiin toimintakertomuksessa melkoisen suurta huomiota laulu- ja liittojuhlien järjestämiseen, niistä sanotaan mm:

"Me olemme kannattaneet juhlien pitämistä joka toinen vuosi siinä toivossa, että [illegible] Sen sopimuksen SCAUL:n kanssa liittojuhlien ja laulujuhlien järjestelyssä, joko yhdistämällä nämä juhlat tai järjestämällä ne vuorovuosina. Tässä ei kuitenkaan ole päästy mihinkään lopulliseen ratkaisuun vielä. [illegible] sen, että tässä on saatava jonkinlainen sopimus aikaan ennemmin tai myöhemmin. Mutta vuosien varrella on 'vakiintunut tottumus omiin juhliin' on siksi voimakas, että siitä ei ole helppo päästä ulos . . . Nykyisten järjestelyjen mukaan tullaan seuraavana kesänä pitämään [illegible] Pohjois-Ontarion [illegible] todennäköisesti Timminsin ja South Porcupinen osastojen yhteisillä voimilla . . ."

OPISKELUTOIMINTA

Korostaen opiskelutoiminnan tärkeyttä ja selittäen että "täysinoppineinakin meidän tulee huomioida jatkuvasti muuttuvat tilanteet ja olosuhteet, toimintakertomuksessa korostetaan: "Monet aikaisemmin opituista kysymyksistä tulee muuttuneessa tilanteessa huomioida uudelleen . . . Kuten [illegible] hiljan sanoi: 'Meidän tulee oppia unhoittamaan vanhoja asioita ja tilalle muistua.' Ja loppukädessä tulee muistaa, että [illegible] meidän toimintamme, jota [illegible] Jos opiskelu pääsee lamaantumaan, niin sen seurauksena lamaantuu myös muu [illegible]"

Selostettuaan yksityiskohtaisesti Järjestön rakentamista koskevien kysymysten eri puolia ja todettuaan, että [illegible]

NUORISOTOIMINTA

[illegible] toimintakertomuksessa [illegible] SCAUL:n [illegible]

Raportissa viitataan [illegible]

Toimintakertomuksen [illegible]

Puutteellinen valmistelutyö johti siihen, että ensimmäisellä viikolla ei kullakin paikkakunnalla osanotto ollut hämmästyttävän pieni, toisella ja kolmannella viikolla pääs- [illegible]

kursseja järjestetään niin varsinkin tähän puoleen on saatava huomattavasti parannusta, kun neljä viikkoa on muutenkin lyhyt aika . . .

"Juuri johtajien ja ohjaajien puute kaikkilla nuorten toimintamuotojen alalla on suurin heikkous . . . Kokemukset kaikkialla osoittavat, että jos joku henkilö innostuu johtamaan nuorten näytelmä-, laulu-, voimistelu- ym. toimintaa, niin hänen ympärilleen pian kerääntyy innostuneita nuoria . . . Parhain keino tässä on edelleen se, että pyritään vetämään johtoon niitä varttuneempia ja kokeneempia nuoria, jotka syystä tai toisesta ovat jääneet toiminnasta syrjään . . ."

NAISTEN TOIMINASTA

Toimintakertomuksessa todetaan, että Naisten keskuskomitea on ollut "ahkerassa kirjeenvaihdossa eri paikkakuntien naistenkerhojen kanssa", että komitealla on ollut "edustajia rauhankokouksissa ja se ylläpitää yhteyttä Canadan Naisten Kongressin kanssa . . .

"Kansainvälinen naisten päivä, äitien päivä, lasten päivä, syysjuhlat ja joulujuhlat ovat sellaisia juhlapäiviä, joita komitea on kehoittanut kerhoja kaikkialla järjestämään ja on itsekin osallistunut niiden järjestämiseen."

Toivomuksena lausutaan, että saataisiin joko Olga Sula tai joku muu naispuhuja järjestämismatkalle, että voitaisiin perustaa uusia naisten kerhoja, edistää lasten toimintaa eri paikkakunnilla j.n.e.

Toimintakertomuksen loppuosassa kiinnitetään huomiota arkistotyöhön: historia-ainehiston ja tarvittavien varojen keräämiseen ja korostetaan, että "mitään sellaista julkaisua, kirjasta, asiakirjaa, kuvaa ym. jolla vain arvellaankin olevan historiallista arvoa, ei pidä heittää pois tai muuten hävittää. Ottakaa talteen kaikki sellainen ainehisto ja lähettäkää se [illegible]

KIITOS

Haluamme lausua sydämelliset kiitokset kaikille Sarnian suomalaisille ystäville yllätyksessänne meidät uudessa kodissamme. Kiitokset siitä suuresta rahalahjasta jonka saimme vastaanottaa. Muistamme teitä ystävyydellä. Olette aina tervetulleita kotiimme! Vielä kerran kiitos kaikesta.

VILMA, ALLAN JA PENTTI KITUNEN
115 Collingwood St. Sarnia, Ontario

Suuri JOULUHUVIMATKA Suomeen
RUOTSIN AMERIKAN LINJAN
M. L. GRIPSHOLMILLA

HALIFAXISTA
JOULUKUUN 5 P:NÄ

Vielä voitte ehtiä mukaan tähän harvinaiseen JOULURETKIKUNTAAN. "Gripsholm"-laivassa voitte jo nauttia pohjoismaiden joulutunnelmasta. Erikoismukavuudet ja kohtelias palvelu.

• Alimmat hinnat turistiluokassa Halifaxista Göteborgiin $195.00.
• Yksityiskohtaisempia tietoja varten kirjoittakaa osoitteella:

VAPAUS TRAVEL AGENCY
100 Elm St. West • P. O. Box 69 • Sudbury, Ontario

11-11, 1953

Taas joukot ne kulkevat muistomerkeille kukkien kera.
Kuuluu kumean rummun tahdissa askel kiveen kajahteleva.
Rintapieliä monet nauhat ja mitalit koristaa,
kansa kadunvierillä ohikulkua kurkoittaa.

Tytöt kukkia myyvät myös, muistoja joukkohaudan,
johon nuoruus haudattiin vuosia sitten lunnaaksi maailman rauhan.
Vaan turhaan juhlimme vielä aselepoa näin,
kun sota jälleen kulkee yhä hävittäin.

Sen kylvämä kurjuus ja jälkeen jättämät haavat,
yhä uusia sankaripatsaita muistokseen saavat.
On kuin kadonnut oisi rauhan kaipaus ihmisten,
maanpetoksen melkein jo teet, siitä mainiten.

Ei sentään, he palaavat nyt, nuo joiden nuorena päättyi jo retki.
On velkamme heille ja heidän on tää muistojen hiljainen hetki.
Meille velvoitus jää, rauha pysyvä rakentaa,
muistomerkikseen oikeus, yli mailman kohottaa.

Pois mailmasta murha-asect siis, pois lapsilta sotaisat leikit.
Pois ihmisten itsekkyys ja ylemmyys väärä.
Elon tiellemme auetkoon uudet reitit,
onni kaikille, olkoon aherrustemme määrä.
Sitten vasta käy keveäks' haudoillaan nyt raskaat mullat nuo,
Maailman rauha kun ikivihreän seppeleen niille luo.

J. S.

CLUB NEWS

CANADIAN MUSIC WARMLY RECEIVED AT CARNEGIE HALL

By Rose Mickoluk

Polish-born, world-famous American conductor Leopold Stokowski is warmly interested in Canadian music. He thinks Canadian music (and culture generally) has a distinctive character, completely different from the American.

The six works played at the concert of Canadian music at Carnegie Hall in New York, on Friday, Oct. 16, were personally chosen by Stokowski, after having studied some 220-odd scores written by Canadian composers.

This concert was the first in what is intended to become an annual affair. It had one of the most distinguished and appreciative audiences ever to fill Carnegie Hall, with representatives from nearly every country of the United Nations. (Chief delegate of the UUSR, Andrei Vishinsky and several other Soviet UN diplomats attended).

In an interview conducted by a member of the Canadian Broadcasting Corporation staff (re-broadcast over the CBC just prior to the rebroadcast of the concert on Sunday, Oct. 18), Stokowski said that Canadian music has interested him for several years now, and that it has great potential and should be heard more often.

The six works in the programme were: Pantomime by Pierre Mercure of Montreal; violin concerto by Alexander Brott, performed by soloist Noel Brunet (both of Montreal); Colin McPhee's Tabuh-Tabuhan (Toronto); Antiphonie by Francois Morel, also of Montreal. Godfrey Ridout, Toronto composer, was especially asked to write the two songs to poems by John Donne, to be sung by Lois Marshall, and the Coronation Suite by Healy Willan was performed by the Westminster Chorus.

After voicing pleasure and pride that Canadian music is being recognized, however, we must say that most of the music performed was hardly Canadian (except that the composers were Canadians) and some of it was not very musical. Canadian composers have a high technique, but they don't go as yet to the great heritage of song, music and history we have here in Canada for their inspiration and use that as the base for their creative labours.

How about a turn to Canada?

The Finnish Organization Convention in Next Week's Youth Section

Your editor was one of those numerous people who journeyed to the National Convention of the Finnish Organization of Canada which took place in Toronto last week end. We often think of conventions as either being places where you sit day and night listening to long winded speeches which come in one ear and go out the other or of places where the big-wigs of the "big money" organizations get together and let down their hair for a few days and then go back home to recuperate for the event next year.

Conventions serve a very necessary purpose in any organization, as it is the only opportunity when representatives from all over the country can get together to examine the questions that face them on a national basis. I must say that the two concepts of a convention given above do not apply to the convention of the Finnish Organization. It is true that many hours a day were spent in the discussions but that was necessary because of the limited time we have for such important meetings.

A great deal of the discussion was devoted to the question of the Canadian born English speaking generation and to the question of youth. Many important aspects were taken up and we will make an attempt to bring them to you through this section in following issues. We will start next week by printing a translation of the resolution on youth and the Canadian born generation.

Henry Lahti Had Many Interesting Experiences

Henry Lahti, who was the Finnish Organization delegate to the World Youth Festival in Bucharest, has many interesting experiences to relate about his trip. Many of the older generation who have heard Henry speak, have praised him for the interesting way he has told of this great festival.

Henry speaks in Finnish, but his Finnish is the kind you and I speak and understand, so I am quite sure everybody will enjoy listening to him. Some places where Henry will be an extra day you may be able to induce him to speak at a special affair in English. Look into the possibilities in your locality.

He is heading for the Port Arthur area now and then will continue to the West Coast. You will find another article on Henry in Finnish in this paper and also the schedule

How About Writing About Something That is Happening

We have been following the papers very closely but we haven't seen any obituaries on Gulliver or any of the many other young people who made Club News such an interesting and informative section of our paper last winter.

There is also a danger that the ink you left in your "Parker 51" will dry out and ruin it if you don't get it out of the moth balls soon and none of us would like to see good hard to get money wasted that way nowadays when money seems to be even more elusive. Not only that, but did you know that ink freezes? So get that bottle in a nice warm place, may I suggest on your writing table, so it will be easy to find when you decide to write about that "important event".

We know for instance that the Yritys girls are really hustling and preparing for a dance at the Don Hall for Friday night, December 20th and that Ty's Jolly Boys will be right in the groove that evening, but we don't know anything about it, so how can we write about it? We have to rely on you for this information. Let's hear from everybody, but not all at once please.

Albert Poutanen Injured in Hamilton Football Game

We regret to hear that well known athlete, Albert Poutanen, suffered leg injuries in a football game between Queen's University and McMaster that was played in Hamilton last week end. Albert has been in hospital in Hamilton with a badly fractured leg. It is reported that he will soon be going to Kingston, cast and all, where he is studying at Queen's. Albert has been flying wing for the Queen's team. He is also well known to our readers through his participation in the Liittojuhlat as a member of the Alerts A.C.

HAUSKA HUVINÄYTELMÄ HARJOITELTAVANA PORT ARTHURISSA

Myöskin "Korven kasvatti" ja Tervapään uutuus "Entäs nyt, Niskavuori" ovat ohjelmassa

Port Arthur. — Aina sitä olisi kertomista osaston toiminnoista, mutta kirjeenvaihtajat näyttävät olevan hyvin hitaita, vai olisivatko kangistuneet syksyn ensimmäisistä pakkasista. Mutta oli miten oli heidän kanssaan, meidän näyttelijämme eivät ole laiskoja, eikä heihin ole vaikuttanut ilmojen muutoksetkaan. Heillä on haalilla kaksi kertaa viikossa sellaista kiireellistä harjoitushommaa, että se vetää sivullisetkin mukaan ja siksi minäkin innostuin juttelemaan heidän hommistaan maailmalle.

"Angelika" on ihmeellisen hauskan uuden näytelmän nimi, jota he kiireellä harjoittelevat. Vaikka allekirjoittanut on vasta kerran ollut tilaisuudessa katselemaan heidän hommiaan niin tunnustaa täytyy, että kyllä "Angelika" vetää puoleensa katsojista aivan kenen vain. Tämä "Angelika" on sellainen nuori tyttölapsi, joka pistää miehet tanssimaan oman pillinsä mukaan. Miehet joutuvat aika kireälle hänen kanssaan, kun ei ole oikein tiedossa kuka on tämän tyttölapsen isä. Miehillä kun on ollut nuoruudessaan sellaisia salaisia seikkailuja, joista on ollut seurauksena paljon pidetty tyttölapsi. Sitten tuo tyttö ilmestyy samaan taloon missä on isäkin, äidistä ei ole tietoa ja siinä sitten on ihan viaton mies joutua isäksi. Syntyy hitonmoinen skandaali, sillä tuollaiset sivuhypyt pitäisi maksaa puhtaalla rahalla, kuten hieno professorin rouva huomauttaa. Tämä mainio huvinäytelmä tullaan esittämään joulukuun alkupuolella. Tarkempi selostus lähitulevaisuudessa.

Näytelmäkomitea on tilannut myöskin näytelmät "Korven kasvatti", ja "Entäs nyt, Niskavuori". Ainakin nämä tullaan esittämään tällä näyttämökaudella ja ehkä vielä muitakin.

Kuoron toiminta on täydessä menossa, joten joulun aikana varmaan saadaan nähdä Kalku-kuoron esiintyvän edukseen kuten monasti ennenkin. Stella Trylinski on edelleen ohjaajana, joten meillä on suuret toiveet, koska hän on erikoisen tarkka johtaja niin lausunnan kuin nuottienkin suhteen.

Marraskuun 15 pnä tulee haalilla olemaan taas erittäin hyvä valistuskomitean järjestämä tilaisuus. Siinä tilaisuudessa tulee puhumaan nuori mies Henry Lahti, joka osallistui viime kesänä Bukarestissa pidettyyn maailman nuorison festivaaliin. Tilaisuudessa esitetään ensin filmi ja sen jälkeen saamme kuulla Lahden mielenkiintoisen selostuksen. Pitäkää mielessänne, että saavutte tähän tilaisuuteen marraskuun 15 pnä. Tilaisuus alkaa kello 8 ip. — TAS.

USA:n rautateiden tulot laskusuunnassa

Washington. — Amerikan Rautatieliitto arvioi, että ensimmäisen luokan rautateiden nettotulot syyskuulta olivat $81,000,000. Viime vuoden syyskuussa ne olivat $99,000,000.

Nettotuloiksi lasketaan summa, joka jää kun maksetaan liikekustannukset ja määrätyt muut menoerät. Ensimmäisen luokan rautateiksi lasketaan ne, joiden vuotuiset bruttotulot ovat $1,000,000 tai yli siitä.

Rautatieliitto arvioi, että voitot vuoden ensimmäisen yhdeksän kuukauden ajalta olivat $651 milj. Vastaavana aikana viime vuonna ne olivat $532 milj., joten laskusuunta on alkanut ilmetä vasta syyskuun alkana.

Best GIFTS TO FINLAND

PARAS JOULULAHJA OMAISELLENNE TAI YSTÄVÄLLENNE SUOMESSA

Joululahjapakettien lähetysaika on nyt käsillä

Pakataan ja lähetetään Amsterdamista Hollannista

Valittavananne on KUUSI LAHJAPAKETTIVALIOTA, joissa kaikissa on ensiluokan tavaroita. Perille toimitus taataan kolmessa neljässä viikossa. Jos paketti syystä tai toisesta ei mene perille lähetetään uusi ilman lisämaksua.

Kaikki allamainitut paketit ovat tullivapaita Suomessa.

Kahvi on jälleen hyvin haluttua tavaraa Suomessa, koska siellä ei ole verokahvia tällä hetkellä saatavissa. Meidän pakettimme sisältävät MAXWELL HOUSE- ja CHASE & SANBORN-KAHVIA, pakattuina ilmatiiviisiin kannuihin.

VALITKAA SEURAAVISTA PAKETEISTA:

BEST GIFT NO. 1
Hinta $10.50
2 lbs. kahvia
4 lbs. valkoista riisiä
1 lb. rusinoita
1 lb. luumuja
1 lb. kuivattuja persikoita
½ lb. kaakaota
2 paria Nylon-sukkia (koko 10)

BEST GIFT NO. 2
Hinta $8.00
2 lbs. kahvia
2 lbs. valkoista riisiä
1 lb. luumuja
½ lb. kaakaota
1 paketti kuivattuja hedelmiä
1 pari Nylon-sukkia (koko 10)

BEST GIFT NO. 3
Hinta $6.75
2 lbs. kahvia
2 lbs. valkoista riisiä
1 lb. luumuja
2—4 oz. teetä

BEST GIFT NO. 10
Hinta $5.25
2 lbs. Maxwell House kahvia
2 lbs. riisiä

Sopiva lahja tyttöystävälle Suomessa on:

BEST GIFT NO. 12
Hinta $4.95
3 paria parhaita Nylon-sukkia (Koko 10)

BEST GIFT NO. 15
Hinta $8.35
2 lbs. kahvia
1 lb. palasokeria
2 lbs. riisiä
4 oz. teetä
¼ lb. kanelia
1 lb. siemenettömiä rusinoita
1 lb. luumuja
1 pari Nylon-sukkia (koko 10)

Voitte antaa pakettitilauksenne liikkeemme palkkakuntanne asiamiehelle tai lähettää suoraan osoitteella:

VAPAUS TRAVEL AGENCY
P. O. BOX 69 - SUDBURY, ONTARIO

HENRY LAHDELLA OLI HYVÄÄ KERROTTAVAA NUORISOFESTIVAALISTA

Sudbury. — Täällä oli erikoisen mielenkiintoinen puhetilaisuus marrask. 10 pnä. Harvoin saamme tilaisuuden kuulla tärkeästä asiasta niin kansanomaisesti esitettyä selostusta kuin Henry Lahti teki maailman nuorison 4. festivaalista. Täällä ja kuten on myöskin muilla paikkakunnilla kuulunut, pahoittelivat kuuntelijat ainoastaan sitä, ettei tilaisuuteen ollut saapunut enempää ihmisiä.

Puheessaan Henry osoitti miten nämä valtavat kansainväliset festivaalit ovat vuosi vuodelta kasvaneet niin suuriksi, ettei niitä voi mihinkään muuhun tilaisuuteen verrata. Hän sanoi siellä olleen kaikkiaan yli 30,000 nuorta ulkomailta ja että nämä nuoret edustivat 111 maata. Vielä kuvaavampi kuinka laajasti siellä oli edustettuna maailman maat on se seikka, mitä Henry korosti, että sekä Pohjois- että Etelä-Amerikan mantereilta oli edustettuna kaikki maat paitsi pieni Porto Rico.

Tähän valtavaan Bukarestissa pidettyyn festivaaliin matkusti, yksin Suomesta yli 2400 nuorta, joiden joukossa 150 urheilijaa, vaikka Suomen TUL:n johto oli kieltänyt osallistumisen kisoihin, jotka pidettiin festivaalin yhteydessä. Näihin urheilukisoihin Henry kertoi osallistuneen kaikkiaan 4,300 urheilijaa 54 maasta ja se että niissä rikottiin 5 maailman ennätystä ja 93 kansallista ennätystä osoittaa sitä, kuinka heidän joukkoon kuului maailman valiourheilijoita.

Henry kertoi miten festivaaliin osallistui nuoria kaikista yhteiskuntapiireistä, niin etteivät suurlehdet edes uskaltaneet syyttää festivaalia "kommunistien touhuksi", vaan vaikenivat koko asiasta, kun eivät voineet sitä pahaaksikaan kirjoittaa. Laajasti oli siellä edustettuna nuorten järjestöt, sillä Henry kertoi, että yksin Skandinavian maista oli edustettuna yli 200 nuorten järjestöä. Norjan valtuuskunnan mukana oli hallituksen nuorisokomitean puheenjohtaja. Ranskasta oli nuorten katolilaisten johtaja ja Canadastakin, vaikka Canadan valtuuskuntaan kuului vain 37, oli mukana yliopistossa opiskelijain kansallisen liiton virallinen edustaja ja kristillisten ylioppilaiden liiton edustaja. Molemmat viimeksimainitut ovat kertoneet vain hyvää tästä festivaalista ja viimeksimainittu on järjestönsä toimesta lähetetty puhujamatkalle selostamaan matkaansa monissa Canadan yliopistoissa.

Henry kertoi nähneensä monia liikuttavia kohtauksia festivaaliaikana, jolloin nuoriso, joka oli kasvatettu vihaamaan toisen maan nuorisoa, kohtasi toinen toisensa ja ensimmäisen kerran huomasi, että nämä nuoret ovat samanlaisia kuin he itsekin ja ei ole mitään syytä vihata heitä. Henry kertoi matkaltaan varsin liikuttavan kohtauksen, kun Leningradissa nuori suomalainen sotaveteraani, tervehtien neuvostomaan nuorisoa suomalaisten puolesta, muistutti miten hän ja monet muut Suomen hallituksen harhaanjohtamat nuoret olivat osallistuneet mielettömään sotaan Neuvostoliittoa vastaan. Hän oli esittänyt hartaan toivomuksen, ettei sellaista täysin aiheetonta vahinkoa voisi koskaan tulevaisuudessa tapahtua, sillä käytäntö on osoittanut, että Suomi ja Neuvostoliitto voivat elää läheisissä suhteissa ja yhteisvaikutuksessa vaikka heillä onkin aivan erilaiset yhteiskuntajärjestelmät.

Rauhan ja ystävyyden tunnus, kertoo Henry, osoittautui festivaalissa olevan juuri se tunnus, joka voi yhdistää koko maailman nuorison. Tämä festivaali oli varsin selvä todistus siitä, että neuvottelemalla voidaan kaikki kansainväliset erimielisyydet ratkaista.

Henry Lahti puhuu vielä Port Arthurin alueella ja lännellä ja ne ovat sellaisia tilaisuuksia, ettei niitä pidä sivuuttaa. — kk.—

Ranskassa suuria mielenosoituksia

Pariisi. — Noin 30,000 ihmistä osallistui täällä kansalaiskokoukseen, joka on pidetty Bonnin ja Pariisin sopimuksen vastustamisen samoinkuin ns. Euroopan armeijan muodostamista vastaan käytävän taistelun ja kansojen välisen kiistakysymysten rauhallista selvittelyä vaativan liikkeen merkeissä. Samanlaisia kansalaiskokouksia on pidetty Marseillessa, Lyonissa ja muissa Ranskan kaupungeissa.

MONIPUOLINEN VALIKOIMA

TRIOLA-, RYTMI- JA COLUMBIA ÄÄNILEVYJÄ ON NYT VARASTOSSAMME

• Allaolevasta luettelosta löydätte tunteellisia valsseja, repäiseviä jenkkoja ja polkkia sekä hienoja tangoja.

TRIOLA

T 4039 Valkovuokot, tango, Olavi Virta
Lilan nuori (Too Young) Olavi Virta
T 4042 Ennen muinoin, fox-trot, Kipparikvartetti
Vain tavallinen tyttö, slow-fox, "Hertta"
T 4043 Vanhan vahteran laulu, tango, Veikko Tuomi
Laitan laulun liittämähän, valssi, Veikko Tuomi
T 4044 Maasta se pienikin ponnistaa, jenkka, V. Vartiainen
Tee niin — ätä näin, valssi, Vilho Vartiainen
T 4046 Karkausvuosi, jenkka, Arvo Ukkola
Rempallan, jenkka, Veikko Tuomi
T 4047 Palaan luoksesi, tango, Vilho Vartiainen
Häipymätön muisto, valssi, Vilho Vartiainen
T 4050 Ensimmäisenä iltana, Olavi Virta
Taivaalla loisteli kultainen kuuhut, balladi, Kauko Käyhkö
T 4052 Mamman pikku pipana, foksi, Kipparikvartetti
Kimmon puuhevonen, lastenlaulu, Kipparikvartetti
T 4059 Yli aaltojen, valssi, harmonikka-duetto Pihlajamaa ja Viljanen
Sydämmes' Mulle Suo, valssi, harmonikka-duetto Pihlajamaa ja Viljanen
T 4067 Moukkulan Polkka, Jorma Ikävalko
Kaksi elon parhainta, jenkka, Jorma Ikävalko
T 4073 Onnen yö, tango, Veikko Tuomi
Kaikki aikanaan, valssi, Veikko Tuomi
T 4077 Hannan kapteeni, merimiesvalssi, Jorma Ikävalko
Yksin maailmassa, jenkka, Jorma Ikävalko
T 4079 Rakas petturi, tango, Olavi Virta
Kolme pientä hiirtä, foxtrot, Henry Theel
T 8007 Hopeahiukset, valssi, Veikko Tuomi
Kun tiet eroavat, tango, Veikko Tuomi
T 8009 Joensuun Elli, valssi, Jorma Ikävalko
Jauholahden jenkka, Jorma Ikävalko

COLUMBIA

MY 5 Pumpulissa, merimiesvalssi, Eugen Malmsten
Kun iloisia ystäviä on, foxtrot, Eugen Malmsten
MY 12 Tuo totta on, tango, Eugen Malmsten
Uinu pienoinen, valssi Eugen Malmsten
MY 13 Loppu oli "Hei-kun-kei", jenkka Matti Jurva
Poika se lähti lännelle, jenkka, Matti Jurva
MY 14 Taikayö, tango, Eugen Malmsten
Sumujen saari, foxtrot, Eugen Malmsten

LÄHETÄMME LEVYJÄ KAIKKIALLE CANADASSA

HINTA $1.25 KPL.
(Ostajan maksettava lähetyskulut)
Postitilausten tulee käsittää vähintäin kolme levyä.

Tilatkaa osoitteella:

VAPAUS PUBLISHING CO. LTD.
100 Elm St. West — P. O. Box 69 — Sudbury, Ontario

VAPAUS BRANCH OFFICE
316 Bay Street Port Arthur, Ontario

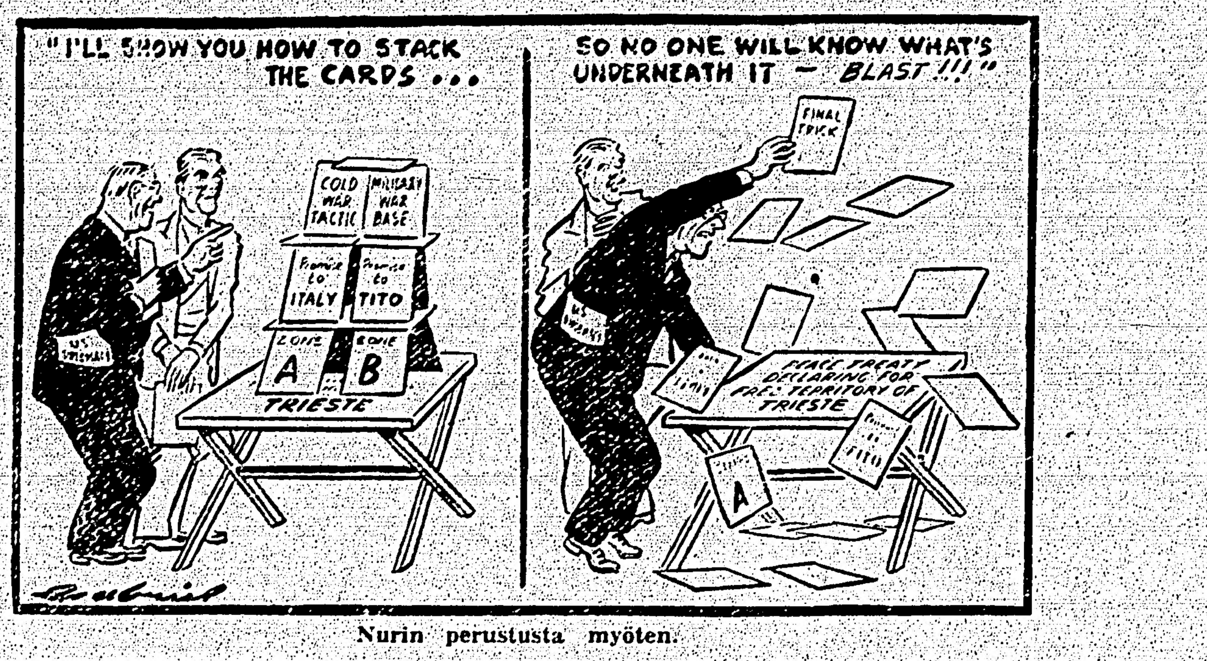

Nurin perustusta myöten.

Henry Lahti puhujamatkalla

Bukarestissa viime kesänä pidettyyn maailman nuorison festivaaliin CSJ:n edustajana osallistunut ja samalla matkalla Suomessa ym. maissa vieraillut Henry Lahti on puhujamatkalla Ontariossa ja vierailee lähipäivinä seuraavilla paikkakunnilla:

Sudbury	marrask. 10
Sault Ste. Marie	marrask. 12
Tarmola	marrask. 14
Port Arthur	marrask. 15
Nolalu	marrask. 16
Kaministiquia	marrask 17

CSJ:n osastoja pyydetään huolehtimaan siitä, että haalit ovat käytettävissä ja tiedoittamaan tilaisuuksista paikallisesti, sekä muuten avustamaan niiden onnistumista.

Länsi-Ontarion paikkakunnilla pidettävissä tilaisuuksissa esitetään ensin elokuvauutuus, joka alkaa kello 8 ip. Port Arthurissa ja kello 8.20 ip. maaseutupaikkakunnilla. Henry Lahti puhuu kello 9 ip. kaikissa paikoissa.

Länsi-Ontarion alueella huolehtii aluetoimikunta lähemmistä järjestelyistä.

CSJ:n Tpk.

Elvi Sinervolle Kordelin säätiöltä 75,000 mk. apuraha

Helsinki. — (VS) — Alfred Kordelinin säätiön apurahat jaettiin äskettäin Tieteellisten Seurain talossa Helsingissä järjestetyssä tilaisuudessa. Apurahojen jaon suoritti säätiön puheenjohtaja, kansleri P. J. Myberg.

Kunniapalkinnon 500,000 mk sai prof. J. A. Hollo. Kalevalan riemuvuoden stipendin 130,000 mk taidemaalari Unto Koistinen.

Suomalaisen Kirjallisuuden Seuran hoidossa olevaan Aleksis Kiven rahastoon myönnettiin kaunokirjailijoiden vastaiseen palkitsemiseen 1 milj. markkaa.

Tieteen jaoston apurahoja jaettiin yhteensä 1,100,000 markkaa. Kirjallisuuden jaoston 900,000 markkaa, mm. kirjailija Elvi Sinervolle 75,000 mk ja kirjailija Lauri Viidalle 75,000 mk. Niinikään sai Suomen Näytelijäliitto kesäkurssitoimintaa varten 225,000 markan apurahan. Taiteen ja kansanvalistuksen jaostojen apurahoja jaettiin 900,000 mk molempia. Tässä yhteydessä myönnettiin mm. Työväenopistojen liitolle 200,000 mk.

Quebec.— Maria Dionne, yksi Dionnen viitossisaruksista vietti viime viikon keskiviikkona ensimmäisen päivän luostarissa valmistuakseen nunnaksi. Sisarukset ovat nyt 19-vuotiaita.

Jos aijotte mennä
SUOMEEN
tai tuottaa sukulaisia sieltä, tilatkaa paikka hyvissä ajoissa.
Lähetämme luettelot vapaasti.
Jokinen Travel Agency
324 John St., Sault Ste. Marie, Ont.
PHONE 6-5246
Välitämme lahjapaketteja Suomeen.

VANCOUVERIN NAISTEN KÄSITYÖMYYJÄISET MARRASKUUN 21 PNÄ

Kerhoon on saatu useita uusia jäseniä ja osanotto kokouksiin huomattavan vilkasta

Vancouver. — Kerhomme marraskuun kokous oli onnistunut niin osanoton kuin muunkin puolesta. Uusia jäseniäkin oli saatu, joten kiitos hyvästä työstä. Kun tällä tavalla toimimme, niin ei ole vaikea saada koko Canadaa käsittävässä mitassa työläisnaisten kerhojen jäsenmäärää nousemaan huomattavaan määrään.

Yläluokan sisarjärjestön toimesta oli äskettäin vierailu Vancouverissa. He puhuivat ylpeillen kuuteen tuhanteen nousevasta jäsenmäärästään. Vastapainoksi tulee meidän tehdä voitavamme.

Kokouksessamme huomioitiin kiitollisuudella Torontosta sihteeriltä saapunut kirje. Yksimielisesti päätettiin sen johdosta tehdä mitä tehtävissä on. Henni Bell antoi Vancouverin keskuksen selostuksen, joka hyväksyttiin. Vapaudesta luettiin selostus Canadan Naisten Kongressin neljännestä konventionista. Jäsenistö kuunteli selostuksen lukemista mielihyvin ja tarkkaavaisina. Sama palkka samasta työstä niin naisille kuin miehillekin on tunnus, joka ehkä vielä kerran toteutuu ja samoin muut konventionin tekemät esitykset.

Pian on käsillä marraskuun 21 päivä, kerhomme käsityömyyjäispäivä. Jo perjantai-iltana menemme Clinton-haalilla valmistuksia tekemään. Lauantaina kello 2 ip. alkaa myyjäiset, kestäen iltamyöhään. Päätimme järjestää sinne myöskin seurapelejä ajankuluksi. Hyvä ravintola kahveineen ja leivoksineen järjestetään myöskin, joten kenenkään ei tarvitse olla siellä kuivin suin. On silloin Clinton-haalilla touhua, kun ostetaan ja myydään. Kannattaa tulla mukaan, sillä siellä on myytävänä hyvää tavaraa kohtuullisella hinnalla. Samaan aikaan on myyjäisiä muuallakin täällä, mutta niihin emme voi osallistua. Kun ne on kuitenkin järjestetty rauhankomitean ja naisten keskusjärjestön hyväksi, niin avustamme niitä pienellä rahalahjalla.

Aino Koskinen antoi selostuksen skandinavialaisten keskuskomitean toiminnasta. Se järjestelee Runeberg-konserttia. Järjestelyjen alaisena on myöskin vuotuinen keskitalven festivaali. Tämän juhlan suhteen on heillä suuret toiveet, odottavat satoihin nousevaa yleisömäärää.

Pienikähän ne ovat meidän hommamme suuriin verrattuina, mutta kuitenkin toimimme suunnitelmiemme mukaan. Ohjelmallinen illanviettomme on joulukuun 13 pnä ja useat kokoukseen osallistuneet lupautuivat mielihyvin osallistumaan ohjelman hankintaan. Paljon on näin joulun edellä kiireitä, mutta kun yhteisvoimin ponnistamme niin varmasti onnistumme. Voimmehan ottaa esimerkkiä muurahaisista, kuinka ne yhteisvoimin rakentavat suuria kekoja. Asettakaamme siis tietomme ja tarmomme yhteen.

Kirjurimme esitti jäsenistölle jotakin uutta. Hän nimittäin jätti harkittavaksi kysymyksen, että emmekö mekin voisi järjestää kuten Suomessa tehdään, kesäsiirtoloita naisille. Niin on esim. Outokummussa, lähellä Helsinkiä tehty. Asia otettiin huomioon, mutta keskustelu siitä siirrettiin seuraaviin kokouksiin.

Kerhon puolesta — Lempi Myrtle.

Öljypohatta noitajahdin rahoittajana

Washington. — H. L. Hunt, texasilainen öljymiljonääri, joka toimii mccarthylaisen Facts Forumin etumiehenä, paljastettiin viime tiistaina William E. Jennerin, indianalaisen republikaanin, johdolla toimivan senaatin sisäisen turvallisuuden alakomitean johtavaksi rahaenkeleksi, kun mainittu komitea mustaa Roosevelin hallitusta ja osaksi myöskin Trumanin hallitusta.

Alakomitean virkailija kertoi Philip Potterille, Baltimore Sun lehden Washingtonin kirjeenvaihtajalle, että Hunt antoi $2,000 alakomitean kautta ostaaksensa 50,000 kopiota sen raporttia jakaaksensa sitä kautta maan kongressionaalisilla postimaksuvapauksilla.

Nuoret ja vanhat Henry Lahden puhetilaisuuksiin

Port Arthur. — Bukarestissa viime kesänä pidettyyn maailman nuorisofestivaaliin CSJ:n edustajana osallistunut Henry Lahti kertoo havainnoistaan ja näkemyksistään Port Arthurin seudun suomalaisille tämän kuun aikana seuraavilla paikkakunnilla: Tarmolassa marrask. 14 pnä, Port Arthurissa 15, Nolalussa 16 ja Kaministiquiassa 17 pnä.

Kaikissa näissä tilaisuuksissa esitetään ensiksi elokuva äskettäin neuvostoliitossa vierailleen canadalaisen valtuuskunnan näkemyksistä. Jo tässäkin mielessä on tilaisuus erikoisen mielenkiintoinen niin nuoremmille kuin vanhemmillekin.

Henry Lahti esittää sanomansa erikoisesti nuorille, mutta vanhempienkaan ei pidä ajatella, että se ei kuulu heille, sillä varmastikin hänen näkemyksensä ovat mielenkiintoisia myöskin vanhemmalle väelle. Henry Lahti puhuu suomenkielellä (myös englannin kielellä jos tarpeellista) festivaalimatkanäkemyksistä ja vaikutelmista. Kuten muistetaan, osallistui festivaaliin noin 30,000 ulkomaalaista nuorta ja mm. yli 2,400 Suomesta.

Täyttäkäät haalit Henry Lahden puhetilaisuuksissa. — ATH.

Yliopiston lehti McCarthysmin vastustajain mukana

Toronto. — Torontoн yliopiston lehden Varsityn marrask. 3 päivän numeron toimituskirjoituksessa sanotaan: "Alkaa olla aika, jolloin useamman meistä pitäisi käsittää, että on parempi olla vapaa kansakunta ja rajoittaa suhteita etelään kuin olla totaalliteettisen maan satelliittina". Toimituskirjoitus kosketteli sunnuntai-aamuna tapahtunutta mielenosoitusta, jolloin parisensataa oppilasta kokoontui hirttämään ja polttamaan yhdysvaltalaisen noitajahtaajan senaattori McCarthyn symboolin ja puheillaan tuomitsemaan hänen terroritaktiikkansa.

Toimituskirjoituksessa paheksuttiin ainoastaan sitä, etteivät mielenosoituksen järjestäjät koettaneet saada mukaan oppilaita muista tiedekunnista.

N-liiton kulttuurivaltuuskunta saapunut vierailulle Suomeen

Helsinki. — (SS) — Marraskuun 5 pnä saapui maahamme neuvostoliittolainen kulttuurivaltuuskunta, joka osallistuu Suomen ja Neuvostoliiton ystävyyskuukauden viettoon. Tämän kaksi viikkoa Suomessa vierailevan valtuuskunnan johtajana toimii Neuvostoliiton arkkitehtuuriakatemian va... Tchernyshev.

AP hajoitti eräät suuret "voitot"

Ilmoittaa molempien sotaan osallistuneiden puolien miestappiot jotakuinkin yhtä suuriksi

Helsinki. — (VS) Amerikkalainen uutistoimisto Associated Press (AP) on julkaissut — oman ilmoituksensa mukaan — tarkistetut tiedot Korean sodan tappioista. Nämä numerot laskevat yhdellä pamauksella pois ilman eräästä YK:n (lue USA:n sodanjohdon propagandailmapallosta. YK:n taholla on jatkuvasti väitetty että sen tappiot ovat olleet paljon pienemmät kuin kansanarmeijan. Nyt AP — jonka tietoihin kansanarmeijan tappioista on luonnollisesti syytä suhtautua suurin varauksin — kertoo YK:n menettäneen kuolleina, haavoittuneina ja kadoksiin joutuneina 1,474,269 ja kansanarmeijan 1,540,000 miestä. Tämän mukaan tappiot ovat jotakuinkin tasoissa ja kokonaismenetykset nousivat yli 3 milj. miehen.

YK:n puolella on raskaimman taakan kantanut Etelä-Korea, joka aloittamastaan sodastasta on kantanut 1,3 milj. miehen hinnan. Muut YK:n puolella olleiden maiden tappiot AP ilmoittaa seuraaviksi:

USA — kaatuneita 25,604, haavoittuneita 105,961, kadonneista 7,955, vangiksi joutuneita 4,631, vankeja palautusleireillä 22, yhteensä 144,173.

Iso-Britannia — Kaatuneita 710, haavoittuneita 2,278, kadonneita 1,263 vangiksi joutuneita 766, yhteensä 5,017.

tuneita 1,072, kadonneita 21, vangiksi

Canada — kaatuneita 291, haavoitjoutuneita 12, yhteensä 1,396.

Turkki — kaatuneita 717, haavoittuneita 2,246, kadonneita 167, vangiksi joutuneita 219, yhteensä 3,349.

Australia — kaatuneita 291, haavoittuneita 1,240, kadonneita 39, vangiksi joutuneita 21, yhteensä 1,591.

Ranska — kaatuneita 288, haavoittuneita 818, kadonneita 18, vangiksi joutuneita 11, yhteensä 1,135.

Kreikka — kaatuneita 169, haavoittuneita 543, kadonneita 2, yhteensä 715.

Siam — kaatuneita 114, haavoittuneita 794, kadonneita 5, yhteensä 913.

Abessinia — kaatuneita 120, haavoittuneita 536, yhteensä 656.

Colombia — kaatuneita 140, haavoittuneita 432, kadonneita 65, vangiksi joutuneita 29, yhteensä 686.

Belgia—Luxemburg — kaatuneita 97, haavoittuneita 350, kadonneita 5, vangiksi joutuneita 1, yhteensä 453.

Filippiinit — kaatuneita 92, haavoittuneita 299, kadonneita 57, vangiksi joutuneita 40, yhteensä 488.

Hollanti — kaatuneita 111, haavoittuneita 589, kadonneita 4, yhteensä 704.

Uusi Seelanti — kaatuneita 34, haavoittuneita 80, vangiksi joutuneita 1, yhteensä 115.

Etelä-Afrikka — kaatuneita 20, kadonneita 16, vangiksi joutuneita 6, yhteensä 42.

Vaasan IFK Suomen jalkapallomestari vuonna 1953

Turku. — Sunnuntaina marraskuun 1 pnä pelattiin täällä ratkaisuottelu Suomen jalkapallomestaruudesta Vaasan IFK:n ja Kotkan Jäntevän välillä. Ilma oli syksyisen kolea, vaikka aurinko pilkistelikin pilvien takaa. 5,000 henkeä käsittävälle yleisöjoukolle tarjoutui tilaisuus nähdä todella vauhdikas peli.

Hienokseltaan voittajasuosikkina pidetty Jäntevä sai heti ensimmäisen jakson alkuminuuteilla johtomaalin, joka kuitenkin jäi sen ainoaksi maaliksi ja samalla ensimmäisen puoliajan ainoaksi maaliksi.

Toisella puoliajalla olivat vaasalaiset niskanpäällä ja nahkakuula löysi kolme kertaa tiensä kotkalaisten maaliin ja niin oli peli selvä, vaasalaisten voitto 3.—1.

— Nicholas Jensen ryhtyi Venetsiassa käyttämään painokirjaimia v. 1470.

Kunnallisvaalikamppailu Port Arthurissa

Port Arthur. — Täällä pidetyssä työväen vaalikonferenssissa, jonka oli kutsunut koolle Port Arthurin kaupungin valtuuston kokouksessa yleiscanadalaisen kaasuputkilinjan kysymyksen esittänyt lähetystö (Magnuson, Comishin ja Hill) kaupungin vaaleja koskevista kysymyksistä käyty keskustelu johti siihen, että kaupungin valtuuston ehdokkaiksi nimitettiin Bruce Magnuson ja M. Comishin.

Selostaessaan kaupungissa kehittyvää tilannetta jokainen komitean jäsen puheenvuoroissaan korosti, että vaalitaistelun tehtävänä on nostattaa yhtenäisyys kehittyvän talouspulan torjumiseksi, luonnonrikkauksiemme kotona tuotteiksi valmistamiseksi ja kansan ostokyvyn kohottamiseksi. Yksikään työläinen ei tarvitse joutua työttömäksi kun ei sallita Yhdysvaltain suurrahan edustajain kaupungin hallintosuuntaa määritellä.

Bruce Magnuson osoitti, että vaikka kaupungin verot ovat nyt korkeammat kuin koskaan ennen, niin siitä huolimatta ei nykyinen valtuusto ole tehnyt kerrassaan mitään maakunnallisten määrärahojen korottamiseksi yleisiä töitä varten, taakan pois vierittämiseksi pienten kotien omistajain hartioilta, eikä edes vaatinut veroa liittohallituksen laitoksista kuten CNR, rautamalmitoksista y.m. alueet. Mutta sen sijaan nykyinen kaupungin hallinto on kaikella auttanut kiinteimistökeinottelijoita kaupungin parhaiden omaisuuksien kaappaamisessa. Tämä kaikki tapahtui samanaikaisesti kun asuntosuhteet huononevat, eikä ollut saatavissa halpavuokraisia asuntoja, josta johtui 70 prcs. kotien rikkoutumisest, kuten arvioi viime vuonna takalainen Children's Aid Societyn yli johtaja lausunnossaan.

Työväen vaalitaistelun edistämiseksi valittiin laajempi komitea ja päätettiin se velvoittaa ohjelman ja taistelun yksityiskohtaiseen järjestämiseen yhteistoiminnassa kaikkien mukana olevain työväen järjestöjen kanssa. — ATH.

— Brittiläinen Guiana, ainoa brittiläisten hallitsema alue Etelä-Amerikassa, tuottaa suuret määrät bauxiittia.

PAKETIN LÄHETTÄJILLE!

Jos lähetätte paketteja Suomeen, lähettäkää sellainen paketti jossa on täysi sallittu määrä kahvia, mikä nyt on 1 kilo (2¼ lbs). Se on kaikissa meidän uusissa Tanskan paketeissamme.

"SAIMAA" — 1 kilo parasta paahtamatonta kahvia; hinta $3.75.

"OLYMPIA" — 1 kilo parasta paahtamatonta kahvia, 2¼ kiloa riisiä, 1 kilo rusinoita, hinta $6.45.

"FENNIA" — 1 kilo parasta paahdettua kahvia, 2 kiloa riisiä, 1 kilo rusinoita, hinta $6.80.

"ILO" — 1 kilo parasta paahdettua kahvia, 1 kilo riisiä, hinta $4.90

Kaikki paketit pakataan ja lähetetään edelleenkin Tanskasta, ovat tullivapaita, vakuutettuja ja menevät perille 2—3 viikon sisällä siitä kun tilaus saapuu meille. Vanhin paketinlähetysliike. Yli 7 v. kiitetty palvelu takeena. Kirjoittakaa nimet ja osoitteet selvästi, mieluimmin tekstaamalla.

NORDMAN (Regist'd)
Suite 338—Dominion Square Bldg.
MONTREAL, QUE.

DR. ROMAN PNIEWSKI
Monivuotinen praktiikka Euroopan huomatuimmissa sairaaloissa
Erikoisalana sisustaudit, naisten, lasten ja veneriset taudit. Nielurisat leikataan uudella menetelmällä kivuttomasti ilman veren vuotoa.
Vastaanottotunnit: Kello 3—8 ip.
3537 PARK AVE. Puh. HArbour 7623 MONTREAL, QUE.

ALEX A. KELEN LIMITED
1467 MANSFIELD ST. — MONTREAL, QUE.
PUHELIMET LA 4336 ja LA 7524

ERIKOISPAKETTEJA SUOMEEN
(Tulli sisältyen hintaan)

Type FL. 1 — $8.00
2 lbs. kahvia
2 lbs. valkoista riisiä
6-5¼ oz. tankoa makeata suklaata
2-4 oz. pakettia teetä
1 pak. kuivattuja hedelmiä

Type FL. 2 — $7.50
2 lbs. kahvia
4 lbs. valkoista riisiä
1 lb. rusinoita
3-5¼ oz. tankoa makeata suklaata
½ lb. kaakaota

Type FL. 3 — $5.80
2 lbs. kahvia
3 lbs. valkoista riisiä
1 pak. kuivattuja hedelmiä
1 lb. luumuja
1½ oz. kanelia

Type "OSLO" — $8.80
2 lbs. paahdettua kahvia (Santos)
4 lbs. valkoista riisiä
2 lbs. sokeria
2 lbs. lajitelma suklaata
1 lb. sekahedelmiä
(Jos Santos-kahvin tilalle halutaan Maxwell House-kahvia, on yllämainitun paketin hinta siinä tapauksessa $9.20).

JOKAINEN YKSITYINEN RUOKALAJI NAISSA PAKETEISSA TAATAAN

Parkway Bakers
valmistaa ruoka- ja kahvileipää. Leivoksia, nimipäivä- ja hääkakkuja, korppuja y.m. leipomoalan tuotteita.
PUHELIN EM3-7676
290 Queen St. W. Toronto, Ont.
ONNI TERVO

BOND CLEANERS DYERS AND TAILORS
Suomalainen puhdistusliike
"Siisti ulkoasu on edustava ja herättää luottamusta." Teemme huolella kaikki puhdistusalaan kuuluvat työnne. Kotoa haetaan. Kaupungin laajuinen palvelus.
925 Pape Ave. Puhelin GE. 7145
216 O'Connor Dr. Puhelin GE. 2940
(Voi soittaa myös illalla)
Vakuutettu säilytys.
Toronto Ontario

DR. LESLIE SIMON, L.M.C.C.
IHO- JA SUKUPUOLITAUTIEN ERIKOISLÄÄKÄRI
3 SPADINA ROAD
(Bloorin kulmassa)
TORONTO, ONT.
Vastaanotto tunnit:
2-4 ip. ja 6-7 ip.
PUHELIMET:
konttori RA. 6614 - kotiin KI. 8015

Pysäyttäkää kylmän aiheuttama yskä heti
DIANA-TIPOILLA
Mitkä ovat hyvin suosittuja
Auttavat itsepintaisessa, kylmän aiheuttamassa yskässä, nenäkatarrissa, rintakylmyydessä, hengenahdistuksessa, henkitorven tulehduksessa, kurkkukivussa ja on erinomainen kurkun kurlauksessa, korvakivussa ja muussa niin kesällä kuin talvellakin. Ei ole mitään tämän veroista lääkettä. Hinta ainoastaan $1.50 pullollinen kaikissa rohdoskaupoissa Canadassa.
LUSCOE PRODUCTS LTD.
559 Bathurst St. Toronto 4, Ont.

DR. E. C. AHO — Hammaslääkäri
HUONE 640 PHYSICIANS' & SURGEONS' BUILDING
86 Bloor Street West. Toronto, Ontario
Puhelin Klingsdale 8237

T. T. SALO REALTOR
695 BAY STREET TORONTO, ONTARIO
Torontonin, Ontarion ja Canadan Real Estate Boardin jäsen.
Pitkäaikainen kokemuksemme takaa palveluksen, joka varmasti tehdään asian tuntemuksella.
LAAJA VALIKOIMA TALOJA
Runsaslukuinen asiamiesverkosto takaa nopean oston tai myynnin.
LAINOJA SAATAVANA
Puhelin konttori EM. 6-5858 — 24 tunnin palvelus
PUHELIMET KOTIIN:
Lauri Latva — HU 1-0474 Taisto T. Salo — MI. 6554

TASKUKALENTERI 1954
ON NYT ILMESTYNYT

Kuten aikaisempinakin vuosina, on Vapaus Kustannusliikkeen kustantamana ilmestynyt Taskukalenteri ensi vuotta varten. Kalenterissa on huomattavia tietoja lukuisilta eri aloilta, sellaisia, joita on vaikea monasti ja yhtäkkiä löytää tavallisista lähteistä. Taskukalenterista on tullut yhä suosituin julkaisu, jota ilman ei aikaansa seuraava kansalainen tule enää toimeen.

HINTA 50¢

Seuraavassa on ensi vuoden Taskukalenterin sisältöluettelo:

Korean sodan kalenteri
Hiihtoilemisesta
Aikaero eri kaupungeissa
Kuinka näkö muuttuu
Postimaksut
Canadan kalastusalueet
Päivänvalon säästöaika
Kiitospäivä
Kuinka iso on eekkeri?
Vanhuudenturva eli -eläke
Sodan kasvot
Mitä rautatiekalusto maksaa?
Eläinten tiineysaika
Kaupunkien asukasluku
Suur-Montrealin asukasluku
Port Arthur — suomalaiskeskus
Ranskalaiset suurin ryhmä
Canadan metsät
Canadan ministerit
Ensimmäinen sosiaalinen klubi
Koska Pisan torni kaatuu?
10 sarjaa nyrkkeilyssä
Osanotto olympialaisiin
Keihäänheiton kärkitilasto
Terveydenhoitokäsitteistä
Penisilliini
Lihavuus vai sydänvika
Ihmelääkkeet parantavat
Vitamiineista
Vähän lääkäreitä
Tähtikaukoputki
Aika
Saadaksenne — kertokaa
Pyöreän puun kuutiosisältö
Uutta auringon alla
Eskimoista
Yksinkertaistettu ajanlasku
Sodan hinta
Lämpömittareista
Tietoja maapallosta
Suomen historiaa vuosilukuina
Kalenterin ominaisuuksia
Luonnon merkillisyyksiä
Palkkaprobleemi
Historiallisia lauseita
Yhdysvaltain suomalaiset

• Myönnämme 15 prosentin alennuksen jokaiselle, joka tilaa Taskukalenteria 10 kappaletta tai enemmän. Ottakaa huomioon kämpillä ja muilla työmailla!

• Taskukalenteri on nyt valmis lähetettäväksi asiamiehille. Ellette saa sitä asiamieheltänne, niin kirjoittakaa suoraan osoitteella:

VAPAUS PUBLISHING CO. LTD.
BOX 69 — SUDBURY

HYVÄ KIRJA ON HYVÄ SEURATOVERI
PITKINÄ TALVI-ILTOINA

Allaolevasta luettelosta löydätte arvokkaita kirjoja, jotka myös ovat sopivia antaa JOULULAHJANA äidille, isälle tai hyvälle ystävälle.

I. KOZLOV:
MAANALAINEN KRIM
471 sivua Hinta sid. $3.00

Tämä muistelmateos, joka on saanut Stalin-palkinnon kertoo neuvostokansalaisten pelottomasta maanalaisesta toiminnasta saksalaisten selustassa v. 1941—44. Kirjan tekijä Ivan Kozlov on maanalaisen työn mestari.

"Maanalainen Krim" on ennen kaikkea nuorison kirja. Sen sankarit ovat pääasiassa Neuvostomaan "nuoria kaartia", poikia ja tyttöjä, joiden teoista ja kohtaloista Kozlov kertoo koruttomalla, mutta sitä lumoavammalla tavalla.

AATELISKOTI
edustaa Ivan Turgenjev'in (1818—1883) suuren venäläisen kertojan tuotannossa herkintä ja runollisinta linjaa. Tekijä osoittaa siinä mestarillista kykyään Venäjän luonnon ja venäläisen naisen sielunelämän kuvaajana. Teoksen päähenkilö, Lavretski, on aito turgenjeviläinen "tarpeeton ihminen" lahjakas, ihanteellinen, suuria haaveileva, mutta heikon tahtonsa vuoksi kykenemätön hedelmälliseen työhön ja vastustamaan ympäristönsä sovinnaista vaikutusta.

Pääjuonen kehyksenä levittäytyy lukijan eteen venäläisen maalaisaatelin elämä 1800-luvun puolivälissä mitättömyydessään ja tyhjyydessään. Kirjailija on totuudessa lahjomaton paljastaessaan, mutta kaikista hänen teoksistaan huokuu lämmin rakkaus ihmisiä kohtaan. "Aateliskodissa" on Turgenjeville ominaista lempeää, hillittyä kaihoa ja suuren taiteilijan erehdymätöntä muotovarmuutta. Se kuuluu maailmankirjallisuuden ihanimpiin rakkausromaaneihin.
200 sivua Hinta sid. $1.75

ANNIKKI MARUNA:
MURROSAJAN IHMISIÄ
232 sivua Hinta sid. $2.75

Oletteko kiinnostunut psykologiasta? Taiteellinen ihmiskuvaus opettaa tuntemaan ja ymmärtämään kanssaihmisiämme ja itseämme paremmin kuin psykologian oppikirja ja lisäksi se tarjoaa taidenautintoa. Annikki Maruna on luonut sarjan kuvauksia ihmisistä ja heidän oloistaan teoksessaan "Murrosajan ihmisiä".

Luettuanne kirjan huomaatte, että ympärillänne on monia, joiden voisitte luulla olleen kirjailijan henkilöiden esikuvina. Kirjassa kuvataan nimittäin suomalaista todellisuutta.

VILJO VEIJO:
SINISTEN SILMIEN TÄHDEN
157 sivua Hinta sid. $2.50

Viljo Veijo on ennestään tuttu monille tuhansille lukijoille Suomessa esikoisromaanistaan "Lotta Hilpeläinen". Se herätti aikanaan vilkasta väittelyä, närkästystä eräissä, riemua useimmissa, mutta ei jättänyt ketään välinpitämättömäksi, mitä todistaa tämän muutamassa viikossa Suomessa loppuunmyydyn romaanin ennätysmäinen menekki.

"Sinisten silmien tähden" jatkaa edeltäjänsä aloittamaa latua sikäli, että sekin käy räiskyvän huumorin ja satiirin asein armotta kaikkia ajankohtaisia, pahennusta herättäviä kysymyksiä. Se ei ole siis eikä pyri olemaan "taidetta taiteen vuoksi". Viljo Veijon uusi romaani kertoo lystikkään, mutta samalla todellisuudentuntuisen tarinan niistä vastoinkäymisistä, joita eräs hyväntahtoinen mies, suomalainen kirjailija, sai kokea [illegible] rauhanrintamalla — sinisten silmien tähden.

PENTTI HAANPÄÄ:
ISÄNNÄT JA ISÄNTIEN VARJOT
180 sivua Hinta sid. $1.35

Nykypäivien parhaan suomalaisen kansanelämän kuvaajan sarjan suomalaisen huumorin huomattavin romaani, mestarillinen kertomus Isosta Herneisestä ja hänen pojistaan 1930-luvun pulavuosilta.

Aitoa kertomataidetta —
VUORELLE NOUSU
Kirj. ELVI SINERVO
241 sivua Hinta sid. $1.50

Kertomuksia ja novelleja kymmenen vuoden ajalta sisältävä kokoelma "Vuorelle nousu" tuo ilmi erään mielenkiintoisen kehityslinjan Elvi Sinervon kirjailijana ja naisena. Kokoelman kautta välittyy lukijalle elävästi ennen sotaa eletty aika, keskiosasta väkevät sotavankila-ajan kokemukset ja kolmessa viimeisessä novellissa sodanjälkeinen ihminen ja maa. [illegible] Tämä kirja ei välttämättä vaadi esittelyä, jo pelkkä tekijän nimi riittää. Tämä kirjoitus ei ole kirjailijan teräviä valokeilaan. Tämä kirjoitus ei ole [illegible] novella. Tämän kirjan luettuaan jää vähemmälle ja esille astuu entistä enemmän ihminen.

Sinervon kertomataide valloittaa lukijansa tässä teoksessa tinkimättömyydellään ja kirkkaudellaan.

LEO TOLSTOI
HADZI-MURAT
194 sivua Hinta sid. $1.25

Tolstoin laajasta tuotannosta ehti suurin osa ilmestyä hänen eläessään, mutta erinomaisen arvokas ja runsas on myös se kirjallinen jäämistö, joka julkaistiin vasta hänen kuolemansa jälkeen ja johon kuuluu mm. "Hadzi-Murat". Kysymyksessä on heinen kertomus, jossa lukijalla on mieluinen tilaisuus ihailla tuon Venäjän kirjailijasuuren suuren kertojanlahjan täysipainoista, vaikuttavaa ja vakuuttavaa kertomataidetta.

ALAN PATON:
ITKE RAKASTETTU MAA
281 sivua Hinta Sid. $2.65

Ixopon kukkuloilta kaukaisessa Etelä-Afrikassa lähtee alkuasukaspappi Stephen Kumalo raskaalle matkalle Johannesburgiin, pahuuden kaupunkiin. Siellä hänen päämääränään on etsiä hänen veljensä ja sisarensa, ja kolmaskin perheen jäsen, Kumalon ainoa poika Absalom on muiden zulunuorten tavoin lähtenyt kotoa kultakaupunkiin sadunhohteen houkuttelemana ja jäänyt sille tielle.

Kumalo päättää lähteä heitä etsimään, mutta Johannesburgiin ehdittyään hän joutuu keskelle murhenäytelmää, joka ei ole yksin hänen perheensä, vaan koko hänen heimonsa ja kansansa. Hän löytää veljensä ja sisarensa, molemmat omalla tavallaan suurkaupungin ja siviilisaation tuhoamina, ja kun hän monien vaivojen jälkeen lopulta löytää poikansa, on liian myöhäistä auttaa häntäkään.

ITKE, RAKASTETTU MAA on vakavasta aiheestaan huolimatta lohdullinen ja valoisa kirja, josta henkii uskoa ihmisyyteen ja tulevaisuuteen

HELLA WUOLIJOKI
ENKÄ OLLUT VANKI
172 sivua Hinta nid. 75c

Hella Wuolijoki on jo aikaisemmin yhteiskunnallisilla näytelmillään saavuttanut sekä kotimaassa että ulkomailla suuren suosion. Kun hän nyt, oltuaan poliittisista syistä tuomittuna, on vapautunut vankilasta ja saattaa julkisuuteen siellä kirjoittamansa teoksen, hänellä epäilemättä on mielenkiintoista sanottavaa. Hän on niitä harvoja voimakkaita persoonallisuuksia, jotka kaikissa tilanteissa osaavat todella elää. Hän ei nytkään rajoitu omaan minäänsä, vaan sosiaalisena julistajana analysoi ympärillään sykkäilevää, vankilan pakkopaitaan puristettua nuorta elämää sekä erittelee luonteita ja kohtaloita.

JOHN STEINBACK:
YSTÄVYYDEN TALO
256 sivua Hinta Sid. $2.25

Kalifornialaisen kaupungin liepeillä asustaa kirjava seurakunta: hyväsydäminen ja avulias Danny ja hänen laiskat ja huolettomat ystävänsä.

Danny on saanut periä pari hataraa talorähjää laitakaupungin aurinkoisilla rinteillä. Tästä Dannyn talosta tulee hänen ystäviensä suruton majapaikka. Nämä elämäntaiteilijat ovat aitoja hyvässä ja pahassa, alkuvoimaisia ja väärentämättömiä. Heidän aikansa kuluu seurustelussa ja elämän arvoitusten ratkomisessa, viinin ja lemmen tuodessa vaihtelua ja virkistystä heidän päiväänsä.

"Ystävyyden talo" on verrattoman hilpeä ja voimakkaasti tehoava henkevässä huumorissaan. Se saa lukijan vastustamattomasti nauttimaan näiden luonnonlasten omaperäisestä elämänasenteesta ja kirjailijan mielikuvituksen rikkaasta ja runollisesta lennosta.

FRANES WINWAR:
SYDÄN JA TAHTO
332 sivua Hinta Sid. $3.80

"Sydän ja tahto" on tarina naisesta, jonka elämään mahtui niin paljon ristiriitoja ja suruja että heikompi luonne olisi niiden painosta murtunut ja joka uskalsi tunnustaa rakkautensa ja seurata sen kutsua. Mutta se on samalla myös kertomus siitä taiteilijain, kirjailijain ja muusikkojen ryhmästä, joka romantiikan ja realismin aikakausien vaihteessa 1830-luvun puolivälissä kohotti Euroopan taiteen uuteen kukoistukseen.

ARVI KYRÖ
KAHDEN VAIHEILLA
250 sivua Hinta sid. $2.60

Kaunis ja eksoottinen Laura on kuin luotu seurapiirielämään, kutsuihin ja kaupungin rouvien ympyröihin, mutta mies, Jyrki, elää vain metsälle. Hänelle ovat juhlat, vierailut, teatterissa käynnit ja kokoukset alituisia painajaisia. Hän haluaisi viettää jonkin illan kodin rauhallisessa ilmapiirissä tai vielä mieluummin nauttia luonnosta, metsästä ja sen koskemattomasta rauhasta. Tämä luonteiden erilaisuus vie muuten onnellisen avioliiton monen yllättävän vaiheen — sodan, Jyrkin haavoittumisen, Ruotsissa viettämän toipilasajan ja siellä kohtaaman sukulaistytön, herkän Karinin rakkauden — kautta mitä kriitillisimpään pisteeseen. Kummankin käytyä omalla taholla taistelunsa elämänkatsomustaan vastaan perheen nuori tytär Leena johtaa tapahtumain kulun kuitenkin oikeille raiteilleen.

IVAR LO-JOHANSSON:
NIMETÖN MIES
360 sivua Hinta Sid. $3.75

Romaanin alaotsikkona on "Kertomus nuoruudestani". Saamme seurata tulevaa kirjailijaa hänen nuoruudenaikaiseen työkammioonsa, hyljättyyn ketunluolaan, missä ensimmäiset elättävät runot syntyivät, kuulemme hänen nuorukaisunelmistaan, salaisista yhteiskunnallisista ja kommelluksistaan hänen yritellessään kirja-asiamiehen ja pitäjänlehden avustajan epäkiitollista ammattia. Tutustumme omakohtaisen yhdyskunnan moninaisiin ihmistyyppeihin, huvittaviin ja traagillisiin, jotka kaikki elävät kirjan sivuilla niin kuin vain todellisen runoilijan kuvaamina. Mutta ennen kaikkea jää lukijan mieleen kirjan päähenkilö, "nimetön mies" itse, joka vastaa kaikkiin vastoinkäymisiin työntämällä lapion syvemmälle maahan ja joka kirjan vaikuttavassa loppuluvussa kasvaa suorastaan monumentaaliseen suuruuteen.

PEARL S. BUCK:
ISIEN MAA
360 sivua Hinta Sid. $3.50

Pearl Buckin uusi teos on värikäs sukuromaani, joka kertoo Amerikkaan siirtyneen kiinalaisen tiedemiehen, tohtori Liangin perheestä ja sen vaiheista nykypäivien New Yorkissa ja Kiinassa. Kirjan keskeisin osa tapahtuu ympäristössä, jonka tekijä perusteellisesti tuntee, "isien kylässä". Pekingin lähellä sijaitsevassa vanhassa yhdyskunnassa, missä budhamainen setä Tao, sukutilan hoitaja, hallitsee yksinvaltiaana.

Pearl Buck kertoo romaanissaan rakkauden rakentavasta ja repivästä voimasta, sodan ja kuoleman varjoista, perinteistä ja juurettomuudesta, vanhuuden rauenneista unelmista ja nuoruuden tulevaisuudenuskosta. "Isien maa" on kirja, jossa kiinalainen elämänviisaus yhtyy huumoriin ja sydämen lämpöön. Pearl Buck ei ole koskaan kirjoittanut todempaa, rikkaampaa ja kiehtovampaa romaania kuin tämä.

JONNE PIIPPO:
MUUDAN JUNTUNEN
158 sivua Hinta sid. $2.25

"Muudan Juntunen on mieluisa yllätys kaikille "kipeän ja makean" huumorin ystäville. Mutta asia ei pysähdy pelkkään huvittamiseen. Muudan Juntunen kertoo tarinan, joka perustuu omaan aikaamme: etsii ratkaisua kysymykseen, jonka jokainen tunnustaa olevan olemassa, mutta jonka nykyisen kaunokirjallisuutemme ns. "kläsilliset" kansankuvaukset visusti kiertävät — nimittäin kysymykseen siitä, eikö ihmisyksilö ole yhteiskunnallisten olojen tuote, eikö yhteiskunta ole vastuussa jäsentensä kohtaloista.

UNTO MIETTINEN:
PÄIVÄNNOUSUN MAA
(RUNSAASTI KUVITETTU)
224 sivua Hinta $4.00

Matkustaessaan Päivännousun maahan — Kiinaan — radiotoimittaja Unto Miettinen joutui kulkemaan valtavan taipaleen halki Siperian, jota hän teoksensa alussa kuvaa. Me elämme tekijän mukana matkan Idän pikajunassa Siperian monenkirjavien kansallisuuksien parissa — joukossa on vähälukuisten jakuuttien, tsukstien, baskiirien ja samojedien edustajia — eikä taiga tai sadunhohteinen Baikal-järvikään jää näkemättä ennenkuin siirrymme Mantsurian alueelle.

Tekijän mukana pääsemme kuin salaa tutustumaan kiinalaiseen ja hänen sielunelämäänsä. Mistä hänet löydämme? Ennen kaikkea maaseudulta, riisi-, maissi- ja hirssipeltojen pientarilta. Päästäksemme läheiseen tuttavuuteen poikkeamme talonpojan majaan, juomme teetä, kyselemme ja kuuntelemme ja lopuksi nukumme hänen vieraanaan muuratussa kang-vuoteessa yömme hyvin. Käymme kouluissa ja työpaikoilla ja lopuksi tutustumme presidentti Mao-Tse-tungiin ja madame Sunjatseniin sekä näemme yhteiskunnallisen murroksen

Kirjassaan "Päivännousun maa" tekijä vie meidät hauskasti ja vilkkaasti kuvaten Kiinan ikivanhaan kulttuurikehtoon, ja samalla historian Kiinanlehdet joutuvat kirkkaaseen valokeilaan.

T. LEHEN:
TYÖVÄENLUOKAN MAAILMANKATSOMUS
(Luentoja dialektisesta materialismista)
127 sivua Hinta nid. $1.50

Tämä teos koskettelee kaikkia kansalaisia kiinnostavia maailmankatsomuksellisia peruskysymyksiä työläisten näkökulmasta. Tekijä sanoo pyrkivänsä heittämään osaltaan löylyä siihen "suomalaiseen saunaan", jonka maassamme nykyään vaikuttavat filosofianprofessorit ja heidän opetuslapsensa ovat ansainneet levittäessään porvarillista luokkaviisautta omien kättensä työllä elävien ihmisten keskuuteen.

TILATKAA OSOITTEELLA:
VAPAUS PUBLISHING CO. LTD.
P. O. BOX 69 SUDBURY, ONTARIO

Kekkosen neljäs kaatui

Kaksi linjaa näköpiirissä: Kekkosen viides tai sitten Junnilan – Leskisen amerikkalaismielinen oikeistohallitus

Keskiviikkona marraskuun 4 pnä myöhään illalla jätti pääministeri Kekkonen tasavallan presidentille hallituksen eronpyynnön, koska Arava-määrärahakysymys — josta hallitus oli tehnyt luottamuslausekysymyksen — ei tullut eduskunnassa hyväksytyksi hallituksen esittämässä muodossa, oikeistopuolueiden ja sosdemien asetuttua sitä vastustamaan, päämääränään hallituksen kaatuminen ja uuden oikeistolais-sosdem. hallituksen muodostaminen ja amerikkalaissuuntauksen vahvistaminen. Helsingin Vapaa Sanassa kerrottiin marraskuun 5 pnä asiasta seuraavaa:

Eilen jätti pääministeri Kekkonen omasta ja hallituksensa puolesta tasavallan presidentille eronpyynnön. Presidentti myönsi eron ja pyysi hallitusta hoitamaan tehtäviään toistaiseksi. Uuden hallituksen muodostajasta ei eilen vielä ilmoitettu mitään, mutta kysymyksessä lienee kaksi melko tavalla erilaista linjaa. Toisaalta ponnistavat amerikkalaissuuntaisen oikeistohallituksen laatijat ns. Junnilan—Leskisen lohkolla voimansa äärimmilleen täydellisen taantumushallituksen aikaansaamiseksi. Toisaalla jatkanee tri Kekkonen toissapäivänä ja eilen aloittamiaan tunnusteluja viidennen hallituksensa aikaansaamiseksi suunnilleen "Kekkonen kolmannen" pohjalta.

Tasavallan presidentin toissapäiväinen puuttuminen hallitusneuvotteluihin on saanut aikaan viimeksimainitun käänteen. Ellinen Suomen Sosialidemokraatti antaa ymmärtää presidentin "ulkopoliittisista ja kauppapoliittisista syistä toivoneen että "pääministerin paikalla olisi nykyisen ulkopoliittisen suuntauksen kannalla oleva henkilö. Nya Pressen puolestaan tulkitsee tätä lausumaa niin että sillä tarkoitetaan nykyistä pääministeri tri Kekkosta.

Tämä uusi käänne näkyi sekä siinä vaimeudessa millä oikeisto-oppositon edustajat toissailtana tervehtivät Arava-äänestyksen tulosta kuin myös Suomen Sosialidemokraatin ja Uuden Suomen eilisistä perin varovaisista pääkirjoituksista. Hallitusneuvottelut ovat eilen jatkuneet koko päivän. Tri Junnilan ja Leskisen linja, jonka mukaan kansandemokraattien lisäksi maalaisliitto olisi jätetty oppositioon, on ollut taka-alalla, ja mielenkiinto sensijaan kohdistunut tri Kekkosen mahdollisuuksiin muodostaa viides hallituksensa suunnilleen "Kekkonen kolmannen" pohjalta sitä jonkinverran ehkä laajentaen. Tämä ei kuitenkaan merkitse, että Junnila-Leskisen taantumuslinjalla oltaisiin oltu toimettomia.

Kaikki tiedot linnassa käydyistä neuvotteluista ovat yhtäpitäviä siinä suhteessa, että korkein taho on esittänyt toivomuksensa erittäin vakavassa äänilajissa. Aamulehden Helsingin kirjeenvaihtajan tietojen mukaan olisi ollut jopa kysymys eduskunnan hajoittamisesta. Tätä ei pääkaupungin poliittisissa piireissä kuitenkaan pidetä otaksuttavana. Kysymyksessä on pikemminkin oikeistohallituksen puuhaajain pelko vaalien lähestyessä. Tasavallan nykyisellä presidentillä oli pääministerikautenaan ja myöskin alkukautenaan presidenttinä tapana silloin tällöin antaa ulkopoliittisia lausumia, jotka varoittivat paluusta entiseen. Jos tasavallan presidentti — ellei hänen toivomuksiaan otettaisi huomioon — maan ulkopolitiikan vastuunalaisena johtajana olisi pakoitettu jälleen antamaan tällaisen lausunnon, repisi se rikki kokoomuksen, kansanpuolueen ja oikeistososialidemokraattien demagoogisen sumuverhon, jonka suojassa ulkopoliittista suunnanmuutosta on yritetty ajaa läpi. Huomioonottaen, että kansandemokraattien osoittama ulkopoliittinen valppaus ja oikeisto-opposition paljastaminen ovat nyt jo herättäneet kansandemokraattien ulkopuolellakin laajoissa kansalaispiireissä epäilyksiä Junnilan—Leskisen hallituskysymyksiä kohtaan, tällainen täydellinen paljastaminen merkitsisi asianomaisille katastroaalista vaalitappiota. Asianomaiset puoluejohdot tietävät varsin hyvin, että Suomen kansan enemmistö ei harjoitetusta puoskaroinnista huolimatta suostu luopumaan sodanjälkeisen ulkopolitiikan niin kutsutuilta "Paasikiven linjalta".

Kansandemokraatit jatkavat ponnisteluja taantumushallituksen valtaantulon ehkäisemiseksi ja rauhaa ja demokraattista kehitystä puolustavan hallituksen aikaansaamiseksi. Millään muulla pohjalla ei hallituskysymykselle voida saada edes lähiajat kestävää ratkaisua.

ARAVALAIT SUURESSA VALIOKUNNASSA

Suuren valiokunnan kokous eilen alkoi klo 13. Keskustelu jäi varsin lyhyeksi ja käsittelyssä tehtiin kaksi muutosehdotusta eduskunnan päätökseen. Maalaisliiton taholta ehdotettiin 5 miljardin summaa eli hallituksen esitystä uudelleen ja kansandemokraatit esittivät uudelleen oman ehdotuksensa 5—12 miljardista markkaa. Sosdem. ryhmän taholta ei tehty mitään ehdotusta, vaan luovuttiin kokonaan eduskunnassa tiistaina esitetystäkin ehdotuksesta, joka ed. Hakkilan toimesta silloin hylättiin. Äänestyksessä hylättiin ensin kansandemokraattien ehdotus ja senjälkeen maalaisliiton ehdotus. Päätökseksi tuli eduskunnan hyväksymä linja, mikä merkitsee 7.5 miljardia vuosina 1954—55 ja senjälkeen jää hallituksille vapaat kädet esittää tai olla esittämättä minkäänlaisia Arava-määrärahoja.

MIHIN PERUSTUI IZVESTIJAN

Käsitellessään Izvestijan artikkelia kokoomuksen ja sosdem-oikeiston ulkopoliittisista pyrkimyksistä kokoomuksen lehdet koettavat hämätä sitä seikkaa, että Izvestijan johtopäätös perustui hallitusneuvos Salmisen ja puoluesihteeri Leskisen julkisiin lausuntoihin. Hallitusneuvos Salminen syytti Kekkosta "ulkopoliittisesta spekuloinnista", joka pyrkii lujittamaan ystävyyssuhteita Neuvostoliittoon ja juuri sen vuoksi Salminen vaati uutta hallitusta. Uusi Aura ja Aamulehti samoinkuin kokoomuksen muutkin äänenkannattajat selittelevät nyt, ettei Salminen tällä ulkopoliittisella hyökkäyksellään tarkoittanut lainkaan ulkopolitiikkaa. Samalla kokoomuksen lehdet vaikenevat kokonaan Leskisen lausunnosta, jossa Kekkosen väitettiin johtaneen Suomen "sekä ulko- että sisäpoliittisesti vaarallisiin käänteisiin". Izvestijan artikkelissa tämä ymmärrettiin aivan täsmälleen siten kuin Leskinen oli tarkoittanutkin, vaatimukseksi Suomen ulkopolitiikan muuttamiseksi neuvostovastaiseksi ja ennen muuta pyrkimykseksi jarruttaa Suomen ja Neuvostoliiton kauppasuhteiden laajentamista.

Sosdem-johdon oikeistososialidemokraattiset asiamiehet vetäytyivät pääkaupungin työpaikoilla kuoreensa ryhtymättä lainkaan keskusteluun, kun työläiset kyselivät keskiviikkona, miksi sosdem. eduskuntaryhmä kumosi eduskunnassa oman ehdotuksensa järjestämällä Hakkilan äänestämään sitä vastaan hallituksen ehdottaman viiden miljardin Arava-määrärahan puolesta.

Työläiset ovat yksimielisiä siitä, että sosialidemokraattien ehdotus 7.5 miljardin määrärahan myöntämisestä olisi ollut parempi kuin hyväksytyksi tullut suuren valiokunnan ehdotus, jonka mukaan määrärahaa voidaan jo kahden vuoden kuluttua huomattavasti alentaa ja siten jarruttaa asuntorakennustoimintaa. Sosialidemokraattisetkaan työläiset eivät jaksa ymmärtää, mitä varten heidän ryhmänsä määräsi Hakkilan äänestämään hallituksen ehdotuksen puolesta ja siten ratkaisemaan tuloksen sosialidemokraattien ehdotuksen tappioksi.

Missä tyttö oli illalla

Helsingissä ilmestyvä SKDL:n äänenkannattaja Vapaa Sana kirjoittaa ylläolevalla otsikolla seuraavaa:

— Missä ihmeessä viivyit näin kauan ja mitä olet tehnyt? Enkö minä sanonut, että sinun on tultava ajoissa kotiin eikä lenneltävä ulkona ties kuinka kauan.

Tällainen kysymysryöppy kotiin palaavalle kuusitoistavuotiaalle ei ole varmaankaan harvinainen. Äidit ovat huolissaan juuri aikuisiksi kehkeytyvistä tyttäristään, eikä suinkaan suotta. Mutta saavatko he kireässä äänensävyssä esitettyihin kyselyihinsä vastausta. Tuskin muuta kuin ylimalkaisen olan kohtautuksen.

Juuri tuossa iässä tuntevat nuoret kaipuuta "omaan elämään". He käyvät mahdollisesti työssä ja ansaitsevat hieman, he haluavat käyttää omaa rahansa mahdollisimman antoisasti; he tuntevat itsensä jo siinä määrin aikuisiksi, etteivät halua olla toisten komennettavissa. Ja kuitenkin he toisaalta liikkuvat ei kenenkään maassa, ovat tavallaan vielä lapsia. Ja kun äiti ei voi enää, niinkuin aikaisemmin, seurata heidän jokaista askeltaan, syntyy äidin ja tyttären välille konflikteja, joiden vallitessa äidin on vaikea soveltaa kasvatusmenetelmiään tyttäreen.

Toruminen lienee huonoimpia kasvatusmuotoja, se on paremminkin tulta tappuroihin. Rauhallinen ja sopivana aikana tapahtuva keskustelu on parempi kuin kyselyt silloin kuin tyttö on ovella valmiina lähtemään ulos tai palaa kotiin.

Seksuaaliset kysymykset ovat tuossa iässä vaikeasti selvitettäviä, jos niistä ei ole aikaisemmin puhuttu mitään. Vaikka kysymyksiä käsiteltäisiin kouluissakin, jäävät monet kysymykset vielä avoimiksi. Parasta on vastata suoraan tyttären kysymyksiin, ja hänelle on osoitettava alan kirjallisuutta — ei kuitenkaan sellaista pornografiaa kuin monet yritykset yrittävät kaupitella.

Nuorison vapaa-ajanviettomahdollisuudet ovat esimerkiksi Helsingissä vähäiset muualla kuin elokuvissa ja tanssipaikoissa. Paljon puhutut nuorisotalot puuttuvat yhä, vaikka asiaa on ajettu tarmokkaasti vuosikausia. Miksi tällaisia taloja pelätään? Miksi asiaa viivytetään tahallisesti kaupungin elimissä, kun kaikki suunnitelmat ovat valmiina. Ja kuitenkin saataisiin nuoriso tällaisissa taloissa kontaktiin todellisemman elämän ja hyödyllisempien harrastusten kanssa kuin filmien ja viikkolehtien monesti valheellisessa maailmassa.

Julmuussyytökset vaarantavat Korean neuvotteluja

Yhdyskansat, N. Y. — Jotkut aasialaisista ja arabialaisista valtuutetuista ovat antaneet tietää, että he pitävät itsensä irti Yhdysvaltain tekemistä syytöksistä, että punaiset olisivat harjoittaneet julmuuksia amerikkalaisia ja liittolaisten sotavankeja kohtaan. Ja he myöskin ilmaisivat pelkonsa, että heitetyt syytökset voivat saattaa vaaranalaiseksi Korean rauhankonferenssin.

Brittiläinen puhemies ilmaisi, että Britannia mahdollisestikin tulee tukemaan Yhdysvaltoja syytöksissä ja ehkä haluaa neuvottelua Yhdysvaltain edustajien kanssa taktiikasta väittelyssä YK:n yleisistunnossa.

Aasialaiset ja arabialaiset valtuutetut selostivat olevansa sitä mieltä, että Yhdysvaltain taholta osoitettiin huonoa harkintaa, kun syytökset tehtiin juuri silloin kun Arthur H. Dean, Yhdysvaltain valtuutettu Panmunjomissa yrittää neuvotella yksityiskohdista Korean rauhankonferenssin aikaansamiseksi.

Mutta siitä huolimatta Yhdysvaltain päävaltuutettu Henry Cabot Lodge nuorempi ryhtyi toimenpiteisiin syytösten esittämiseksi YK:lle. Lodge lähetti Dag Hammarskjöldille, YK:n yleissihteerille, kirjeen, jossa muodollisesti vaaditaan julmuussyytösten asettamista yleisistunnon työjärjestykseen. Joten näyttää siltä, että syytösten tekeminen on vartavasten satutettu yhteen Korean rauhanneuvottelujen valmistelun kanssa, jotta ne raukeaisivat tyhjiin.

— Mitä tapahtuu Euroopassa, Aasiassa, Australiassa ja läntisellä pallonpuoliskolla? Lukemalla VAPAUTTA pääsee siitä selville.

Pohjois-Ontarion kulta-alueelta

"Kuninkaallisista suomalaisista" Pohjois-Ontarion kulta-alueella puhuttaessa ei tänäkään vuonna sovi unohtaa Pohjois-Ontarion teollisuus- ja maanviljelysnäyttelyä, joka pidettiin McIntyre Arenalla, Schumacherissa. Viime vuonnahan kruunattiin 75:stä kilpailijasta Marge Kathleen Lehtinen alle 1 vuotiasten sarjassa terveimmäksi ja kauneimmaksi "kuningattareksi". Tänä syksynä taas samassa paikassa saivat "prinsessan" ja "prinssin" arvonimet: Hilkka Rautiainen, 11 kuukauden ikäinen tyttö, Risto Orava, 10 kuukauden ikäinen poika. Hilkka voitti $15 palkinnon, ollen toisena. Risto voitti $10 palkinnon, ollen kolmantena. Vuonna 1951, samassa näyttelyssä, kruunattiin naisten "kauneuskuningattareksi" nti Nellie Jämsä. Siis joka vuodelle riittää "kuninkaallisia" meistä suomalaisista, vieläpä — silloin tällöin — koko "Universumille" (Maailmalle). Siis komeata ja tervettä kansaa me suomalaiset lopultakin olemme. Sanckoot muut mitä tahansa.

Opinnoissaan kunnostautuneita suomalaisia nuorukaisia on Timminsissä, Porcupinessa ja South Porcupinessa palkittu kokonaista kolme tänä vuonna: Leo Kalervo Nenonen, Porcupinesta (opiskeli South Porcupinen High School'issa) sai koko koulun etevimpänä oppilaana ensimmäisen palkinnon: Atkinson Foundation stipendin, $400; Dominion Provincial Student Aid Bureau stipendin, $400; Simpson Company stipendin, $100. — Paul Halonen, Timminsistä (opiskeli Timmins High and Vocational School'issa) sai Bickell-Foundation stipendin, $1,200. — Timminsin etevimpänä oppilaana useimmissa aineissa. — John Taisto Savela, Timminsistä (opiskeli Timmins High and Vocational School'issa) sai Imperial Order of Daughters of the Empire stipendin, $100; Canadian Legion B. E. S. L. stipendin $300; Ontarion Provincial Bursary stipendin, $400; University of Toronton stipendin $300.

Kaikki kolme ylioppilastamme jatkavat opintojaan Toronton Yliopistossa. Toivotamme heille kaikille parhainta menestystä opinnoissaan, edustaessaan kunnialla Pohjois-Ontarion suomalaista nuorisoa opinteillä. Tunnukselle olkoon edelleenkin: 'Terve sielu terveessä ruumiissa!' —

Kuoleva kieli

Glasgow, Skotlanti. — Täällä todettiin noin 20 vuotta takaperin, että Skotlannissa oli ainoastaan 129,000 henkilöä, jotka puhuivat kelttien (gaelien) kieltä, mikä on skotlantilaisten alkuperäinen kieli. Vaikka kelttien kielen opiskelemista on yritetty tehostaa monilla eri tavoilla, ei Skotlannissa ole nykyään muuta kuin 91,000 kelttien kieltä puhuvaa henkilöä. Kelttien kieltä puhutaan jossain määrin myöskin Irlannissa, Walesissa, Man-saarella, Cornwallissa, Bretagnessa ja Nova Scotlassa.

Älkääkä unohtako vanhempianne!

Timminsin, Schumacherin, South Porcupinen ja maanviljelysseutujen suomalaiset isät, äidit, sedät ja tädit, "mainarit ja mainerskat" y.m. ammattilaiset tekevät myös täyttä totta englannin opiskelussaan Timminsin suomalaisessa pappilassa, 191 Rea St. S., joka maanantai-, keskiviikko- ja torstai-iltoina klo 7—9. — South Porcupinen Old High Schoolrakennuksessa joka tiistai-ilta klo 7—9. Kaikille luokille otetaan vielä lisää oppilaita yllämainittuina aikoina ja paikoissa. Erikoinen kaivosmiesten kurssi miehille (Basic English for Miners) ja kotitalouden kurssi naisille (Conversational English for Domestics) avataan jouluk. 1 päivästä lähtien kaikille niitä haluaville. "Ahkeruus kovan onnen voittaa!" Tule nyt! — A. I. H.

Saatavana pikaista lähetystä varten
- Interior Trim
- Insul-Bric Siding
- Plywood
- Maronite
- Asphalt Shingles
- Fibre Glass Insulation

Milton Francis Lumber Co. Ltd.
Puhelin Dial 5-7394
99 S. Cumberland St.
Port Arthur Ontario

Langila & Waugh Hardware Co.
RAUTATAVARAA — PORSLIINITAVARAA
"BEACH"-UUNEJA — "CONNOR"-PYYKKIKONEITA
"PHILCO"-RADIOITA — "ELTO"-ULKOLAITAMOOTTOREITA
Vastapäätä Prince Arthur hotellia
Puhelimet: 5-5912—5-7581
10 N. Cumberland St. Port Arthur, Ontario

Uudet JOULULAHJAPAKETIT
Pakataan ja lähetetään Tanskasta
Paras joululahja
OMAISELLENNE TAI YSTÄVÄLLENNE
SUOMESSA

KAIKKI ALLAMAINITUT PAKETIT OVAT TULLIVAPAITA SUOMESSA

Valitkaa seuraavista paketeista:

TYPE FL. 1 — HINTA $8.00
2 lbs. kahvia
2 lbs. valkoista riisiä
6—5¼ oz. tankoa makeata suklaata
2—4 oz. pakettia teetä
1 pak. kuivattuja hedelmiä

TYPE FL. 2 — HINTA $7.50
2 lbs. kahvia
4 lbs. valkoista riisiä
1 lb. luumuja
3—5¼ oz. tankoa makeata suklaata
½ lb. Kaakaota

TYPE FL. 3 — HINTA $5.80
2 lbs. kahvia
3 lbs. valkoista riisiä
1 pak. kuivattuja hedelmiä
1 lb. luumuja
1½ oz. kanelia

TYPE FL. 4 — HINTA $6.80
1 lb. Maxwell House kahvia (kannussa)
1 lb. puhdasta kaakaota
1 lb. valkoista riisiä
1 lb. kuivattuja sekahedelmiä
1½ oz. kardemummaa
1 pari "Kayser" Nylon sukkia

TYPE "OSLO" — Hinta $8.80
2 lbs. paahdettua kahvia (Santos)
4 lbs. valkoista riisiä
2 lbs. sokeria
2 lbs. lajitelma suklaata
1 lb. sekahedelmiä
(Jos Santos-kahvin tilalle halutaan Maxwell House-kahvia, on yllämainitun paketin hinta siinä tapauksessa $9.20)

TYPE "HELSINKI"—Hinta $5.30
2 lbs. Maxwell House kahvia (kannussa)
2 lbs. valkoista riisiä

HUOM! Paketteihin FL. 1, FL. 2 ja FL. 3 voidaan lisätä yksi pari "Kayser" Nylonsukkia, jos lähettäjä haluaa $1.50 lisämaksua vastaan. Myöskin voidaan samoihin paketteihin vaihtaa kalliimpaa Maxwell House-kahvia, joka on pakattuna ilmatiiviisiin kannuihin, maksamalla 40c lisää yllämainittuihin hintoihin. Silloin tulee paketin lähettäjän merkitä tilaukseensa: "Type FL. 1 MX." j.n.e.

Yllämainittujen lahjapakettien tilaukset lähetetään lentopostissa Tanskaan ja kun tilaus on otettu siellä vastaan, toimitetaan paketti kahdessa viikossa vastaanottajalle Suomessa.

JOKAINEN YKSITYINEN RUOKALAJI NÄISSÄ PAKETEISSA TAATAAN

LÄHETTÄKÄÄ PAKETTITILAUKSENNE OSOITTEELLA:
VAPAUS TRAVEL AGENCY
P. O. Box 69, Sudbury, Ontario

Foot & Goring Ltd.
Vakuutuksia - Kiinteimistöjä
Kiinteimistölainoja
PUHELIN 4-4092
52 Elm St. E. Sudbury, Ont.

KESTO-KIHAROIDEN KESKUS
Ensiluokkainen palvelus

Balmoral
Kampaamo
Sigrid Ketola, omistaja
8 Elm St. E., Puh. 3-4590, Sudbury
Kellarikerroksessa

4 PALVELUA 4
LINDBERG TAXI
GEORGE'S AUTONAJOKOULU
8-8051
PRÄSSÄYSTÄ odottaessanne
MIESTEN KENKIÄ
20 Frood Road Sudbury

McLEOD
MOTORS & EQUIPMENT
65 Larch St. Sudbury
Puhelin 8-8344
PALVELLUT SUOMALAISIA YLI 35 VUOTTA
• FORD & MONARCH henkilöautoja.
• FORD KUORMA-AUTOJA ja traktoreita.
Suomalainen myyjä

SUDBURY JA YMPÄRISTÖ

CSJ:n Sudburyn osaston kuukausi kokous Finnish-haalilla sunnuntai-iltana kello 7.30. Kokouksessa mm. kuullaan raportti Torontossa pidetystä CSJ:n edustajakokouksesta.

Bazaar ukrainalaisella haalilla torstai-, perjantai- ja lauantai-iltoina. Perjantai- ja lauantai-iltana tarjotaan ukrainalaisia kansallisruokia. Kaikkina iltoina on seurapelejä ja saa halvalla hinnalla mitä monenlaisempia tavaroita.

Alertsin harjoitusilta Finnish-haalilla tänä iltana.

Bingo-illatsu Sävel-kuoron toimesta perjantai-iltana Finnish-haalilla kello 7.30 illalla.

CSJ:n valistuskomitean sekä näytämön ja kuoron johtokuntien yhteinen kokous Finnish-haalilla tiistaina kello 7.30.

Korven kasvatin harjoitukset torstai-iltana Finnish-haalilla. Kaikkia roolihenkilöitä pyydetään tulemaan.

"Sattuuhan sitä sellaista" tulee Finnish-haalille

Whitefish. — Sattuuhan sitä sellaista, että Whitefishin ja Beaver Laken taiteen pasillit ovat pörränneet Beaver Laken, Whitefishin ja Wanupin näyttämöillä ja ovat esittäneet Tatu Pekkarisen kirjoittamaa huikean hauskaa huvinäytelmää "Sattuuhan sitä sellaista".

Nyt ne pasillit menevät pörräämään Sudburyn Finnish-haalille sunnuntaina, jouluk. 13 pnä, ja esittävät yllämainitun "Sattuuhan sitä sellaista". Tämä tiedoitus vain siksi, että arvoisa yleisö tietää järjestää asiansa siten, että voi tulla viettämään rattoisan illan silloin.

Näkemiin — Uuno.

Bingo-illatsu rauhan hyväksi Beaver Lakella

Beaver Lake. — Ensi sunnuntai-illaksi on Beaver Laken haalille järjestetty hauska ja viihtyisä Bingo-illanvietto. Meillä ei pitkään aikaan ole ollutkaan tälläistä iltaa jossa voidaan keskustella ja samalla pelata hyvän asian edistämiseksi ja hyödyksi. Tarkoitus on että Bingopelistä kertyneet varat tullaan käyttämään ja luovuttamaan rauhantyön edistämiseksi. Samalla kertaa ja samassa tilaisuudessa voitte äänestää ja antaa äänenne sen puolesta että voitaisiin saada toteutumaan neljän suuren yhteinen kokous, jossa voitaisiin keskustella ja etsiä mahdollisia keinoja maailman jännittyneen poliittisen tilanteen helpottamiseksi, joka tilanne nykyiselläänkin ollen voi johtaa maailman jännittyneen tilanteen helpottamiseksi, joka tilanne nykyisellään ollen voi johtaa maailman sotaan ellei sitä ajoissa ja saada pysähtymään ihmisten yhteisillä voimilla voida estää.

Käyttäkää oikeuttanne tätä tilaisuutta vaikuttaaksenne maailman pysyvän rauhan säilyttämiseksi. Parempaa työtä ette voi tehdä. Tilaisuudessa on myöskin nuolenheittoa ja mikä parhainta kahvia jota naiset valmistavat ja hyvää kahvileipää. Alkaa sunnuntai-illan vaan saapukaa haalille suurella joukolla.

Ontarion mineraalit

Toronto. — Maakunnan kaivantoministeriö on ilmoittanut julkaisseensa maakunnan uuden mineraalikartan, joka on laadittu mittakaavassa tuuma ja 20 mailia 53. pohjoiselle leveysasteelle saakka. Maakunnan muiden osien mittakaavana on 40 mailia tuumaa kohden. Kartassa ilmaistaan eri alueiden geologia erivärein ja se sisältää kaikkiaan yli 5,000 paikannimeä. Tärkeimmistä kaivantoalueista on erikoiset piirroskartat.

Kannattaa työväen osallistumista kunnallisvaaleihin

Lockerbyn suomalaisten veronmaksajain ellisessä illanviettotilaisuudessa tervehdittiin myötämielisesti tiedoitusta, että M-M union jäsenkokouksessa on päätetty tarttua tosimielessä kiinni tulevien kunnallisvaalien asioihin.

"Se on osoitus siitä, että työväenliike ja kotienomistajat ryhtyvät itse huolehtimaan kunnallisasioista, joita tähän asti on hoidettu pääasiassa rahamiesten etuja silmällä pitäen", sanoi W. Eklund lyhyessä puheessaan ja selosti, että jos union aloitteesta nimitetään vaaliehdokkaita, kuten näyttää, niin se avaa voiton mahdollisuudet ylöttömän korkeita veroja maksaville kotien omistajille ja muille pikkuihmisille, joiden kirouksena on vielä kehno kunnallinen palvelu, vaikka verot nousevatkin jatkuvasti.

Ellisen illanvieton oli järjestänyt Alina Eklund ja ilta kuluikin hupaisesti emännän kahvia nauttien ja rupatellen aina puoleen yöhön asti.

Samassa yhteydessä tiedotti veronmaksajain aikaisemmin valitsema komitea, että seuraava illanvietto ja samalla lyhyt yleinen kokouskin, pidetään viikon kuluttua torstaina Työn Puistossa. Tämän tilaisuuden järjestäjinä toimii Sofia Pöntiö ja Aili Peura.

Valtuusto toimii omavaltaisesti

"Sudburyn kaupungin valtuusto ei nytkään toiminut tekemänsä lupauksen mukaisesti, että alistetaan kirjuri-valvojaa (Clerk Comptroller) koskeva kaupungin sivulaki yleiselle keskustelulle. Tämä on toinen kerta kun pormestari Jessup on estänyt siitä keskustelun", sanoi Hal Proctor eilen.

"Valtuusto ja pormestari pelkäävät avointa keskustelua siitä minkälaiset valtuudet he ovat antaneet kaupungin uudelle kirjuri-valvojalle", syytti mr. Proctor edelleen. "Lupaukset eivät merkitse mitään pormestari Jessupille. Ennen sivulain hyväksymistä hän lupasi valtiojille tilaisuuden tehdä esityksensä, mutta sitä ei tapahtunut ja sivulaki hyväksyttiin 15 minuutin sisällä. Taas tiistai-iltana, vaikka hän oli edellisessä kokouksessa luvannut tarkastella tekemäänsä muutosehdotusta, hän ei sallinut asiasta keskustelua."

"Kirjuri-valvoja Murphy tunnusti, että todellisuudessa hän saa 3280 peruspalkkaa kaupungin johtajana. Hän myöskin tunnusti, että kirjuri-valvoja muotoa käytettiin, ettei olisi pakko pitää asiaa maakunnan lainlaatijain kautta. Hän ei kuitenkaan selostanut, että kaupungin johtajan virka on sellainen, että sitä on suoritettava äänestys.

"Nykyinen valtuusto Sudbury Stanin ja Incon johdon alaisena koettaa turvata asemaansa, että se hävittää kunnallisen demokratian", sanoi mr. Proctor.

Hiihtomestaruuskisat pidetään tänä talven aikana Sudburyssa

Äskettäin ilmoitettiin, että Canadan hiihtomestaruuskilpailut pidetään tulevan talven aikana Sudburyn seudulla. Kilpailujen ilmoitetaan alkavan maaliskuun 6 päivänä. Canadan parhaiden mestarihiihtäjien odotetaan silloin saapuvan ottelemaan amerikkalaisten hiihtäjäin kanssa.

Hiihdon pohjoisen Ontarion mestaruuskilpailut pidetään Port Arthurissa alkaen helmik. 27 pnä. Kisojen ohjelmaan sisältyy silloin myöskin hypyt, syöksy ja pujottelu. Port Arthur Ski Club viettää silloin vuotuista 35-vuotisjuhlaansa.

Long Lakella joulumenossa

Viijärven asukkaat, ottakaa huomioon, että tänään kuun 15 pnä kello 8.30 pallaisen bingoa Vick Hannisen talossa joulurahaston hyväksi. Ohjelmaa on myöskin CSJ:n osaston ensimmäinen joulujuhla kello 7.30. Siinä esiintyy [illegible] Albert Poutanen [illegible] Toronto Star lehden [illegible] M. P.

Incon joululahjaosinko on pienentynyt

Äskettäin ilmoitettiin, että International Nickel Co. of Canada jakaa osakkeenomistajilleen tavanmukaisen 50 sentin osinkonsa, sekä 50 sentin ylimääräisen joululahjaosingon. Viime vuoden joululahjaosingon määrä 60 senttiä ja Incon osakkaat saivat vuonna 1952 voitto-osinkoina kaikkiaan $2.60 kutakin osaketta kohden. Tänä vuonna vähentyivät kuluvan vuoden voitto-osingot 2.35 dollariin.

Puutyöläisten lakko päättynyt Windsorissa

Uuden työehtosopimuksen mukaan korotetaan 750 puutyöläisen tuntipalkkaa 17 sentillä

Windsor. — Täällä ilmoitettiin tiistaina, että United Brotherhood of Carpenters and Joiners union osasto 494:n ja rakennusurakoitsijoiden kanssa on päästy yksimielisyyteen työehtosopimuksesta ja työläiset palaavat työhön keskiviikkona.

Uuden sopimuksen, joka allekirjoitettiin tiistaina, mukaan palkkoja korotetaan 17 senttiä tunnilta puutyöläisille. Sopimuksen mukaan palkkoja korotetaan heti 10 senttiä tunnilta ja 7 sentin lisäkorotus astuu voimaan ensi huhtikuussa.

Unio alunperin vaati 18 sentin tuntipalkankorotusta, jota myöskin sovittelulautakunnan enemmistöpäätöksessä suositeltiin.

Työnantajat, jotka kuuluvat Windsor Contractors Exchangeen ja Greater Windsor Builders Associationiin, pitivät kiinni maanantaihin saakka 15 sentin tuntipalkankorotustarjouksestaan, kunnes he antoivat perään tiistaina.

Työnantajien taholta ilmoitettiin tiistaina, että muurarien ja sekatyöntekijöiden kanssa on päästy sopimukseen palkoista ja vain joitakin toisarvoisia kohtia on sovittava ennenkuin sopimus voidaan allekirjoittaa.

Työnantajat halusivat myöskin rajoittaa puutyöläisten sopimuksen koskevaksi vain kaupungin rajain sisällä olevia työmaita, kunnes he suostuivat laajennettavaksi sen koskemaan kaupungin lisäksi koko Essex-kauntia.

Puutyöläisten lakon aikana pysähtyivät työt kaikilla rakennuksilla koska yli 4,000 muuta rakennustyöläistä kieltäytyi menemästä lakkolaisten pikettilinjojen läpi.

Viinatehdasvoitot

Toronto. — Distillers Corporation-Seagrams Limitedin puhtaaksi voitoksi ilmoitetaan he.näk. loppuun päättyneen tilivuoden ajalta lähes 38 miljoonaa dollaria. Yhtiön myynnit olivat yli 793 miljoonaa dollaria.

Maanjäristys vapisuttanut Kreikan saaria

Ateena. — Täällä ilmoitettiin tiistaina, että maanjäristys vapisutti viime maanantaina Joonian saaria, jossa maanjäristys aiheutti suurta tuhoa viime elokuun alkupuolella.

Maanjäristyksen johdosta ihmiset pakenivat kaduille kauhun vallassa.

Timanttiporan käyttäjä kuoli räjähdyksessä

Blind River. — Tiistaina sai surmansa timanttiporan käyttäjä Benjamin Farley kun dynamiittipuikko räjähti porattaessa Pronto-kaivoksessa, joka sijaitsee 4 mailia Algoma Millsistä.

Dynamiitti puikko oli edellisessä räjähdyksessä jäänyt laukeamatta.

Samassa onnettomuudessa toinen mies sai vamman jalkaansa.

Kadonneitten miesten etsintä lopetettu

Nipawin, Sask. — Kuninkaallinen ratsupoliisi ilmoitti tiistaina, että lähes kuukauden kadoksissa olleiden Albert Kunklen ja John Lunngrenin etsintä on lopetettu.

He lähtivät kotoaan lokakuun 14 pnä Little Bear-järvelle rakentamaan kämppää. Myöhemmin löydettiin heidän veneensä järvestä kaatuneena ja poliisi uskoo, että kadonneet ovat hukkuneet.

Viittä japanilaista trallaajaa tulitettu

Tokio. — Japanin rannikkovartiosto ilmoitti maanantaina, että tuntemattomat laivat ovat tulittaneet viittä japanilaista trallaajaa Itä-Kiinan merellä.

Neljä laivaa pakeni vahingoittumatta, mutta viides, jossa oli 13 kalastajaa, on kateissa.

TYÖVÄEN EDUSTAJIA KUNNANVALTUUSTOIHIN

Mine-Mill union osaston 598 poliittisen toiminnan komitean ehdotus, että alueen työläisten tulisi "osallistua lähentyviin kunnallisvaaleihin, että saataisiin työväen edustajia kunnanvaltuustoihin" otettiin lämpimästi vastaan monessa unionin kokouksessa viime viikolla. Oikeastaan jäsenistö meni pitemmälle kuin poliittisen komitean ehdotus vaatimalla, että "meidän on heti ryhdyttävä toimenpiteisiin, koska tänä vuonna on murrettava suurliikkeiden yliote kunnanvaltuustoissa".

Eräs union jäsen, joka asuu Fournier Wardissa, kertoi juuri saaneensa talonsa uuden veroarvion ja sanoi, että "verojen nousu on jo tehnyt tyhjäksi tänä vuotena voitetun palkankorotuksen sekä sen mitä meillä on toiveena voittaa ensi vuotena." Hän vaati, että on saatava työläisten edustajia valtuustoon, tai työläiset eivät voi millään tulla toimeen.

Toinen työläinen sanoi, "Olemme kymmenen vuotta käyttäneet uniomme rakentamiseksi tarpeeksi voimakkaaksi, että olemme saaneet kohtuullisen palkkatason, mutta emme ole tehneet mitään turvataksemme näitä palkkoja valitsemalla omia edustajia kaupungin valtuustoon pidättämään verojen mieletöntä nousua. Taistelemme uniomme kautta työnantajaa vastaan saadaksemme parempia palkkoja, mutta samalla kerralla sallimme tämän saman työnantajan tyhjentämään taskumme verojen kautta. Siinä ei ole järkeä!"

Kuinka suuri osa verotaakasta lankeaa Incolle, Falconbridgelle, rautateille ja suurliikkeille? Miksi puhutaan Sudburyn ja ympäristön kuntien yhdistämisestä kun aiotaan silti jättää Incon ja Falconbridgen omaisuudet kaupungin laajennettujen rajojen ulkopuolelle, että voivat väistää verotusta? Mikä on kaupungin valtuuston takana kun se menetteli omavaltaisesti kirjuri-valvoja asiassa? Nämä ja muita kysymyksiä esitettiin kokouksissa ja yksimielinen vastaus oli, että ainoastaan työväen edustajat valtuustoissa voivat suojella tavallisten ihmisten etuja.

Työttömäin lukumäärä kohonnut tällä seudulla

National Employment Servicen Sudburyn toimiston antamien tietojen mukaan lisääntyi Sudburyn seudun rekisteröityjen työttömäin lukumäärä lokakuun aikana 279 henkilöllä sillä lokakuun lopulla ilmoitettiin työttömien lukumääräksi 1,059 henkilöä. Kuukautta aikaisemmin oli työttömiä ainoastaan 780 henkilöä.

Toimiston johtaja W. C. Stewart sanoi lokak. lopulla työttöminä olleesta 659 olleen miehiä ja loput 400 naisia. Koska kuukautta aikaisemmin oli työttömäin naisten lukumäärä 401, merkitsee se sitä työttömyys lisääntyi ainoastaan miesten keskuudessa.

Työttömyysvakuutusta maksettiin kuukauden lopulla kaikkiaan 747 henkilölle, joista 539 oli miehiä ja 207 naisia. Vakuutusta saaneista asui 420 kaupungissa ja sen läheisessä ympäristössä ja loput 326 niin etäällä kaupungista, että heidän työttömyysvakuutusshekkinsä lähetettiin postin kautta.

Lokakuun lopulla oli toimistossa työtä tarjolla ainoastaan 57 miehelle ja 75 naiselle. Metsätyövoiman tilaukset ovat olleet tänä syksynä pieniä ja ne on kyetty täyttämään pikaisesti, sanoi mr. Stewart.

Sen johdosta, että työttömistä miehistä on yli 40 prosenttia yli 45 vuoden ikäisiä, sanoi mr. Stewart toimiston kiinnittävän erikoisen huomion työn hankkimiseen iäkkäämille henkilöille, joista monet ovat ammattitaidon omaavia henkilöitä.

Vilkasta keskustelua . . .

(Jatkoa 1. sivulta)

"Yhtiökokous kiittää Vapauden kirjeenvaihtajia siitä suurimerkityksellisestä työstä minkä he ovat lehtemme hyväksi suorittaneet kuluneen toimintakauden aikana.

"Vapauden edelleen parantamiseksi ja popularisoimiseksi yhtiökokous lausuu toivomuksen, että Vapauteen saataisiin sopivien järjestelyjen avulla jatkuvasti ilmestyvä englanninkielinen osasto, että voitaisiin paremmin täyttää nuoremman polven toivomuksia ja tarpeita lehtemme toimesta."

Liekin toimittajan poissa ollessa esitti Wm. Eklund Liekin toimittajan kirjallisen raportin. Raportissa ja sitä seuranneessa keskustelussa ilmeni, että Liekillä on laaja kysyntä suomalaisten keskuudessa. Liekin sisällön rikastuttamiseksi hyväksyttiin seuraava päätöslauselma:

LIEKIN OHJELMASTA

"Antaen tunnustuksen Liekin suorittamalle työlle ja sen kirjoittajille yleensä, tämä yhtiökokous lausuu toivomuksen, että Liekkiä on edelleen pidettävä kansanomaisena lehtenä. Liekkiä on pyrittävä rikastuttamaan siten, että hankitaan siihen järjestelmällisesti myös Canadaa koskevia nykyaikaisia kaunokirjallisia tuotteita ja kirjoituksia. Tämä auttaisi myös sitä vaikeutta mikä ilmenee Taide— ja Kulttuuriosaston vakinaisessa julkaisemisessa."

Tiliraportin, sekä tulo- ja meno-arvion kuluvalle tilivuodelle, ja johtokunnan raportin, esitti E. Suksi. Tämän raportin tärkeämmät kohdat julkaistaan myöhemmin. Todettakoon vain, että vertailtu edelliseen vuoteen Vapauden taloudellinen asema tuntuu hyvältä ja monia liikealoja on harrastettu melkoisella menestyksellä.

Haasteryntäyksen tuloksiin oli läsnäolijat erittäin kiitollisia ja sen johdosta hyväksyttiin seuraava julkilausuma:

KIITOS LAHJOITTAJILLE

Vapauden yhtiökokous lausuu sydämellisen kiitoksen tuhansille hyvää tarkoittaville maanmiehillemme ja -naisillemme, sekä CSJ:n lukuisille osastoille ja naisten kerhoille, voimisteluseuroille ja mille järjestöille, sekä Vapauden lukijoille yleensä, niistä anteliaista lahjoituksista, mitä lehtemme Vapaus on saanut vastaanottaa juuri päättymässä olevan haasteryntäyksen aikana lehtemme taloudellisen aseman tukemisen ja Vapauden rauhantyön edistämisen hyväksi. Kiitos toverit ja ystävät!

Yhtiökokous puolestaan lupaa, että lehtemme tulee kaikin mahdollisin voimin täyttämään lukijainsa sille antamat toivomukset.

VILKASTA KESKUSTELUA

Lukuisten asiain yhteydessä syntyi vilkasta keskustelua. Esimerkiksi toimituksen raportin johdosta käytettiin 22 puheenvuoroa; Tiliraportin ja johtokunnan raportin johdosta käytettiin n. 24 puheenvuoroa ja Liekin raportin johdosta 9 puheenvuoroa. Muiden asiain käsittelyssä käytettiin myös runsaasti puheenvuoroja.

Ennen kokouksen loppua suoritettiin johtokunnan valinta missä annettiin vanhalle johtokunnalle tunnustus sen hyvästä työstä valitsemalla koko johtokunta uudelleen: presidentiksi, Oskar Mannisto; varapresidentiksi Tauno Koski; sihteeri-rahastonhoitajaksi E. Suksi; johtokunnan muiksi jäseniksi Wm. Eklund, mrs. S. Pontio, F. Tommila ja E. Seppila.

— Lincoln Castle Englannissa rakennettiin v. 1068 William valloittajan toimesta.

Työläiset tärkeimpiä rauhan taistelussa

"Sivistys seisoo tienhaarassa ja jos me haluamme pelastaa sen tulee meidän neuvotella"

St. Johns, Que. — Työläisille, "kaikkein tietoisimmalle ryhmälle maailmassa, joka voi auttaa saamaan maailmaan rauhan, ei ole annettu riittävää tilaisuutta täyttää omaa osaansa", sanoi täällä Amalgamated Clothing Workers of American presidentti Jacob S. Potofsky maanantaina.

Puhuessaan järjestönsä 6. maakuntakonferenssissa, mr. Potofsky sanoi, että työläisillä "ei ole riittävää tilaisuutta auttaa YK:n ja hallituksien politiikkaa."

"Atomi-ja vetypommin kautena kukaan ei ole turvattu.

"Sivistys seisoo tienhaarassa ja jos me haluamme pelastaa sen, niin meidän tulee istua, neuvotella ja järkeillä. Ja vain YK sekä hyvää tarkoittavat ihmiset voivat täyttää tämän suuren tehtävän.

"Maailma on pienentynyt. Me kaikki olemme toisistamme riippuvaisia eikä yksikään maa voi elää yksin."

Sunnuntain istunnossa hyväksyttiin päätöslauselmia, joissa vaadittiin taattua vuotuinen palkka, kansallinen terveysvakuutus, ja oikeus vähentää verotettavista tuloista ne menot, jotka menevät alle 21 vuotta täyttäneiden lasten kouluuttamiseen.

Neuvostoliitto ostanut terästä Ranskasta

Pariisi. — Ranskan teollisuuspiireistä tiedoitettiin maanantaina, että neuvostohallitus on jättänyt Ranskan terästehtaille 100,000 tonnin terästilauksen.

Näissä piireissä ei pidetä tätä terästä strategisena materiaalina koska tilaus koskee pääasiassa teräslevyä. Tilauksen arvo on noin $11,000,000.

Ajoi päin junaa ja sai kuolettavia vammoja

Perth. — Tiistaina ajoi 19-vuotias John Somerville yli käytävällä liikkuvan tavarajunan sivuun ja sai kuolettavia vammoja.

Hänet kuljetettiin sairaalaan, jossa hän kuoli saamiinsa vammoihin kolmen tunnin kuluttua.

LENTÄKÄÄ JOULUKSI SUOMEEN
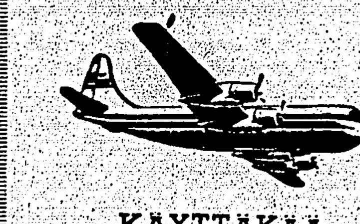
KÄYTTÄKÄÄ HYVÄKSENNE ALHAISIA TALVIKAUDEN LENTOLIPUN HINTOJA
Alhaiset talvikauden lentolippujen hinnat astuivat voimaan marraskuun 1 p:nä ja ovat voimassa maaliskuun 31 päivään asti edestakaisissa lentolipuissa.
TURISTILENNON LIPUN HINNAT
MONTREAL — HELSINKI
Yhtäälle päin $358.50
Edestakaisin $576.70
Matkustaen lentämällä, säästätte aikaa ja rahaa.
VAPAUS TRAVEL AGENCY
Box 69 Sudbury, Ontario

21" KUVA

24-TUNNIN YLÖSPANO
GE 'Regency' malli
General Electric ultra-näkö varustettu uutuus alumiinisella kuvalampulla ynnä mullistava "Strato-power" johtoverkosto takaa teille paremman TV-kuvan kuin koskaan. Isot 21-tuuman "Black-Daylite" kuvapinta — voimakas 12-tuuman "Dyna"-äänenantaja. Huomiota herättävän siro walnut-mahonki- tai vaaleasta tammipuusta, loistavasti käsin puleerattu. Näkymättömät raappimatomat kannattimet.
HINTA $569.50
GENERAL ELECTRIC BLACK-DAYLITE Ultra-Vision
COCHRANE'S
Puh. 4-4255 Sudbury

PAKANLOPPUJEN MYYNTI
PERJANT. JA LAUANT.
HALVALLA
PUUVILLA-
VILLA-
RAYON-
JA VERHOKANKAITA
SÄÄSTÄTTE! SÄÄSTÄTTE!
SCHWARTZ SILKS AND WOOLLENS
28 Elgin St. N. Sudbury

ARMI KUUSELA
ENSIMMÄISESSÄ ELOKUVASSAAN
"MAAILMAN KAUNEIN TYTTÖ"
Esitetään seuraavilla paikkakunnilla:
KAMINISTIQUIA, Pohjolan haalilla, lauantaina, marrask. 14 pnä kello 8 illalla.
PORT ARTHUR, Puolalaisella haalilla, maanantaina, marrask. 16 p. kello 7 ja 9 illalla.
SOUTH GILLIES, Community-haalilla, keskiviikkona, marrask. 18 p:nä kello 8 illalla.
NOLALU, Finnish-haalilla, torstaina, marrask. 19 p:nä klo 8 illalla.
MOKOMON, Union-haalilla, perjantaina, marrask. 20 p. klo 8 illalla.
NIPIGON, Elks-haalilla, lauantaina, marrask. 21 p. klo 8 illalla.
Elokuva, jonka suosio täälläkin kasvaa jatkuvasti.
Viimeinen ilmoitus, tallettakaa!
CANADIAN FINNISH MOVIES

JACKSON & BARNARD
Funeral Chapel SUDBURY — Ambulance 8-8182
HAUTAUKSIA ALHAISILLA HINNOILLA
HUOLELLINEN PALVELUS

Alottakaa kananpoikanne OIKEIN
ruokkimalla kananpojille
PIONEER ALOTUS-CRUMBLES
SULFALLA VARUSTETTU

PIONEER
SPECIALLY PROCESSED, COARSE GRANULAR
CHICK MASH
SAADAKSENNE KORKEAMMAN MUNATUOTANNON
KORKEIDEN HINTOJEN AIKANA
TILATKAA JO TÄNÄÄN!

• SUOMALAINEN PALVELUS •
Edward Grain Co.
COCK O' THE NORTH JA PIONEER REHUJA
66 Elm Street West Sudbury